

# ข้อมูลสถานศึกษา

## ประจำปีงบประมาณ ๒๕๖๗

## คำนำ

เอกสารเล่มนี้ได้จัดทำขึ้นโดยงานศูนย์ข้อมูลสารสนเทศ วิทยาลัยเทคนิคพัทลุง ซึ่งคณะผู้จัดทำได้ปรับลดข้อมูลบางส่วนและเพิ่มเติมส่วนที่พิจารณาแล้วเห็นว่าจะเป็นประโยชน์ในการเก็บบันทึกไว้เป็นหลักฐาน หรือ พื้นฐานในการค้นคว้าต่อไป ข้อมูลที่ได้นำมาบรรจุไว้มีทั้งหมด ๙ ส่วน ได้แก่ ข้อมูลพื้นฐานของวิทยาลัยเทคนิคพัทลุง ข้อมูลบุคลากร ข้อมูลนักเรียน-นักศึกษา ข้อมูลหลักสูตรการเรียน ข้อมูลงบประมาณการศึกษา ข้อมูลอาคารสถานที่ ข้อมูลสถานประกอบการ ข้อมูลครุภัณฑ์และข้อมูลทางสังคม ซึ่งเป็นข้อมูลที่ได้รับคามอนุเคราะห์จากงานต่างๆ ที่เป็นเจ้าของเรื่อง ทั้งในและนอกวิทยาลัยฯ

งานศูนย์ข้อมูลสารสนเทศ วิทยาลัยเทคนิคพัทลุง ขอขอบคุณทุกท่านที่ได้ให้ความอนุเคราะห์ข้อมูล ทั้งแนะนำสิ่งที่จะเป็นประโยชน์ในการจัดทำเอกสาร หวังว่าข้อมูลเหล่านี้จะเป็นพื้นฐานที่ดีในการพัฒนากำหนดทิศทาง จัดการศึกษาให้แก่เยาวชนของชาติได้อย่างถูกต้องเหมาะสม และรวดเร็ว

งานศูนย์ข้อมูลสารสนเทศ  
ฝ่ายแผนงานและความร่วมมือ  
วิทยาลัยเทคนิคพัทลุง

## สารบัญ

หน้า

คำนำ	
สารบัญ	
ส่วนที่ ๑ ข้อมูลสถานศึกษา .....	๔
- ประวัติวิทยาลัยเทคนิคพัทลุง	
- คณะผู้บริหารสถานศึกษาวิทยาลัยเทคนิคพัทลุง	
- โครงสร้างการบริหารสถานศึกษา	
ส่วนที่ ๒ ข้อมูลบุคลากร .....	๓๓
- อัตรากำลังในวิทยาลัยเทคนิคพัทลุง	
- ผู้บริหารสถานศึกษา	
- ข้าราชการครู	
- พนักงานราชการ	
- ครูอัตราจ้าง	
- ลูกจ้างชั่วคราว (เจ้าหน้าที่ธุรการ)	
- ลูกจ้างชั่วคราว (พนักงานขับรถ)	
- ลูกจ้างชั่วคราว (นักรักษาการโรง)	
ส่วนที่ ๓ ข้อมูลหลักสูตรการเรียนการสอน .....	๖๒
- ข้อมูลหลักสูตรการเรียนการสอน ประจำปีงบประมาณ ๒๕๖๗	
ส่วนที่ ๔ ข้อมูลนักเรียน นักศึกษา .....	๖๕
- ข้อมูลนักเรียน นักศึกษา ประจำปีงบประมาณ ๒๕๖๗	
ส่วนที่ ๕ ข้อมูลครุภัณฑ์.....	๖๗
- ข้อมูลครุภัณฑ์ประจำปีงบประมาณ ๒๕๖๗	
ส่วนที่ ๖ ข้อมูลงบประมาณ .....	๖๘
- ข้อมูลงบประมาณ ประจำปีงบประมาณ ๒๕๖๗	
ส่วนที่ ๗ ข้อมูลสถานประกอบการ .....	๗๑
- สรุปจำนวนนักเรียน นักศึกษาเข้าศึกษาทำงานในสถานประกอบการ ภาคเรียน ๑/๒๕๖๗	
ส่วนที่ ๘ ข้อมูลอาคารสถานที่ .....	๘๗
- ข้อมูลอาคารสถานที่ของวิทยาลัยเทคนิคพัทลุง ประจำปีงบประมาณ ๒๕๖๗	
ส่วนที่ ๙ ข้อมูลทางสังคม .....	๑๐๒
- ข้อมูลทางเศรษฐกิจ	
- ข้อมูลทางตลาดแรงงาน	
- ข้อมูลจังหวัดชลบุรี	
- ประวัติความเป็นมาของเมืองพัทลุง	
คณะผู้ดำเนินงาน .....	๑๐๙

# ส่วนที่ ๑ ข้อมูลสถานศึกษา

## ประวัติความเป็นมาของวิทยาลัยเทคนิคพัทลุง

วิทยาลัยเทคนิคพัทลุง เดิมชื่อ วิทยาลัยการอาชีพบางละมุง เป็นสถานศึกษาในสังกัดสำนักงาน คณะกรรมการ การอาชีวศึกษา กระทรวงศึกษาธิการ จัดตั้งขึ้นเมื่อวันที่ ๕ กรกฎาคม พ.ศ. ๒๕๓๖ โดยได้รับการสนับสนุน ส่งเสริม การก่อสร้าง วิทยาลัยการอาชีพบางละมุงและอุปกรณ์การศึกษาจากพระครูวิมลภาณ เจ้าคณะตำบลนาเกลือ ธรรมยุต กรรมอาชีวศึกษา (ในขณะนั้น) ได้แต่งตั้งนายบรรพต ศิริพัลลภ เป็นผู้ประสานงานจัดตั้งวิทยาลัยการอาชีพบางละมุง ได้ดำเนินการและ พัฒนาขึ้นมาเป็นลำดับดังนี้

**พ.ศ. ๒๕๓๖** ได้รับประกาศจัดตั้งเป็น วิทยาลัยการอาชีพบางละมุง

**พ.ศ. ๒๕๓๗** เริ่มก่อสร้างอาคารเรียน อาคารปฏิบัติการ

**พ.ศ. ๒๕๓๙** เปิดรับนักเรียน-นักศึกษา รุ่นแรก หลักสูตรประกาศนียบัตรวิชาชีพ (ปวช.) ในระบบการเรียนปกติ ๔ สาขาวิชา คือ สาขาวิชาช่างยนต์ สาขาวิชาช่างไฟฟ้า สาขาวิชาช่างอิเล็กทรอนิกส์และสาขาวิชาพณิชยการ

**พ.ศ. ๒๕๔๐** เปิดรับนักเรียน-นักศึกษา อาชีวศึกษาระบบทวิภาคี หลักสูตรประกาศนียบัตรวิชาชีพ (ปวช.) ๒ สาขาวิชา คือ สาขาวิชาช่างยนต์และสาขาวิชาช่างไฟฟ้า

**พ.ศ. ๒๕๔๒** เปิดรับสมัครนักเรียน-นักศึกษา หลักสูตรประกาศนียบัตรวิชาชีพชั้นสูง (ปวส.) รุ่นแรก ๑ สาขาวิชา คือ สาขาวิชาพณิชยการ (การบัญชี) และเปิดรับนักเรียน-นักศึกษา หลักสูตรประกาศนียบัตรวิชาชีพ (ปวช.) ๑ สาขาวิชา คือ สาขาวิชาพณิชยการ (การขาย)

**พ.ศ. ๒๕๔๓** เปิดรับนักเรียน-นักศึกษา หลักสูตรประกาศนียบัตรวิชาชีพ (ปวช.) และนักเรียนนักศึกษาหลักสูตร ประกาศนียบัตรวิชาชีพชั้นสูง (ปวส.) เพิ่ม ดังนี้

- หลักสูตร ปวช. ๒ สาขาวิชา คือ สาขาวิชาช่างเชื่อมโลหะและสาขาวิชาคหกรรม (ผ้าและเครื่องแต่งกาย)

- หลักสูตร ปวส. ๕ สาขาวิชา คือ สาขาวิชาช่างยนต์ สาขาวิชาช่างไฟฟ้า สาขาวิชาช่างอิเล็กทรอนิกส์ สาขาวิชา พณิชยการ (คอมพิวเตอร์ธุรกิจ) และการตลาด

**พ.ศ. ๒๕๔๕** เปิดรับนักเรียน-นักศึกษา หลักสูตรประกาศนียบัตรวิชาชีพ (ปวช.) สาขาวิชาการโรงแรมและการ ท่องเที่ยว

**พ.ศ. ๒๕๔๗** เปิดรับนักเรียน-นักศึกษา หลักสูตรประกาศนียบัตรวิชาชีพชั้นสูง (ปวส.) สาขาวิชาการโรงแรมและ บริการ

**พ.ศ. ๒๕๕๑** เปิดรับนักเรียน-นักศึกษา หลักสูตรประกาศนียบัตรวิชาชีพ (ปวช.) และนักเรียน-นักศึกษา หลักสูตรประกาศนียบัตรวิชาชีพชั้นสูง (ปวส.) เพิ่มดังนี้

- หลักสูตร ปวช. สาขาวิชา คือ สาขาวิชาเทคโนโลยีคอมพิวเตอร์สาขางานเทคนิคคอมพิวเตอร์

- หลักสูตร ปวส. สาขาวิชา คือ สาขาวิชาเทคโนโลยีคอมพิวเตอร์สาขางานคอมพิวเตอร์ฮาร์ดแวร์ สาขางาน คอมพิวเตอร์ซอฟต์แวร์

**พ.ศ. ๒๕๕๑** เปิดรับนักเรียน-นักศึกษา หลักสูตรประกาศนียบัตรวิชาชีพ (ปวช.) ๒ สาขาวิชา ได้แก่ สาขา

เครื่องมือกลและซ่อมบำรุง สาขางานเครื่องมือกล

พ.ศ. ๒๕๕๒ เปิดรับนักเรียน-นักศึกษา หลักสูตรประกาศนียบัตรวิชาชีพ (ปวช.) ประเภทวิชา พาณิชยกรรม สาขาวิชาพาณิชยกรรม (ธุรกิจค้าปลีก)

พ.ศ. ๒๕๕๖ เปลี่ยนชื่อวิทยาลัยการอาชีพบางละมุง เป็น “วิทยาลัยเทคนิคพัทยา” เมื่อวันที่ ๑๔ กุมภาพันธ์ พ.ศ. ๒๕๕๖

พ.ศ. ๒๕๕๖ ประกาศใช้หลักสูตรประกาศนียบัตรวิชาชีพ พุทธศักราช ๒๕๕๖ เมื่อวันที่ ๒๑ พฤษภาคม พ.ศ. ๒๕๕๖

พ.ศ. ๒๕๕๗ เปิดรับนักเรียน-นักศึกษา หลักสูตรประกาศนียบัตรวิชาชีพชั้นสูง (ปวส.) ประเภทวิชาบริหารธุรกิจ สาขาวิชาการจัดการโลจิสติกส์และซัพพลายเชน สาขางานการจัดการขนส่ง

พ.ศ. ๒๕๖๐ เปิดรับนักเรียน-นักศึกษา หลักสูตรประกาศนียบัตรวิชาชีพ (ปวช.) ประเภทวิชาช่างอุตสาหกรรม แผนกวิชาแมคคาทรอนิกส์

พ.ศ. ๒๕๖๑ เปิดรับนักเรียน-นักศึกษา หลักสูตรประกาศนียบัตรวิชาชีพชั้นสูง (ปวส.) สาขาวิชาการตรวจสอบ โดยไม่ทำลาย แผนกวิชาช่างเชื่อมโลหะและการตรวจสอบโดยไม่ทำลาย

พ.ศ. ๒๕๖๓ เปิดรับนักเรียน-นักศึกษา หลักสูตรประกาศนียบัตรวิชาชีพ (ปวช.) ประเภทวิชาบริหารธุรกิจ สาขาวิชาโลจิสติกส์ สาขางานโลจิสติกส์

พ.ศ. ๒๕๖๓ เปิดรับนักเรียน-นักศึกษา หลักสูตรประกาศนียบัตรวิชาชีพชั้นสูง (ปวส.) ประเภทวิชาช่างอุตสาหกรรม แผนกวิชาแมคคาทรอนิกส์และหุ่นยนต์

พ.ศ. ๒๕๖๓ วิทยาลัยเทคนิคพัทยา ได้รับรางวัลสถานศึกษารางวัลพระราชทาน ระดับอาชีวศึกษา ประเภทสถานศึกษาขนาดใหญ่ ประจำปีการศึกษา ๒๕๖๓

พ.ศ. ๒๕๖๕ เปิดรับนักเรียน-นักศึกษา หลักสูตรประกาศนียบัตรวิชาชีพ (ปวช.) ประเภทวิชาคหกรรม สาขาวิชาอาหารและโภชนาการ

พ.ศ. ๒๕๖๗ แผนกวิชาคอมพิวเตอร์ธุรกิจ เปลี่ยนชื่อแผนกเป็น แผนกวิชาเทคโนโลยีธุรกิจดิจิทัล

### เครื่องหมายและความหมายของวิทยาลัยเทคนิคพัทยา



ตราสัญลักษณ์สถาบัน ประกอบด้วย เสาธรรมจักรอยู่ภายใต้กรอบวงกลมสองชั้น รอบเสาธรรมจักร จารึกอักษร พุศ นิมี มีข้อความด้านบนเป็นชื่อวิทยาลัยเทคนิคพัทยา ด้านล่างเขียนว่า PATTAYA TECHNICAL COLLEGE พุศ นิมี หมายความว่า

อริยสัจ ๔ สัจธรรมของพระพุทธเจ้า

- (๑) ทุก หมายถึงความไม่สบายกายสบายใจ
- (๒) ส หมายถึงความ สมุทัย สาเหตุแห่งความทุกข์อันเนื่องมาจากความดิ้นรนทะยานอยาก
- (๓) นิ หมายถึงความ นิโรธ ความดับทุกข์ดับต้นเหตุ ดับความดิ้นรนทะยานอยาก
- (๔) ม หมายถึงความ อริยมรรค ๘ ทางปฏิบัติที่ก่อให้เกิดการดับทุกข์ได้แก่ความเห็นธรรม ความคิดชอบ วาจาชอบ กระทำชอบ เลี้ยงชีพชอบ พยายามชอบ ระลึกชอบ และตั้งจิตมั่นชอบ

สีประจำวิทยาลัยเทคนิคพัทลุง

สีขาว - สีน้ำเงิน



ต้นไม้ประจำวิทยาลัยเทคนิคพัทลุง



**สุพรรณนิการ์** ชื่อสามัญเรียก Yellow Cotton Tree เป็นไม้ยืนต้นผลัดใบ สูง ๕-๑๐ เมตร มีถิ่นกำเนิดในอินเดียทางตะวันตกเฉียงเหนือของภูเขาคาซิมิลาเลีย และเป็นไม้พื้นเมืองของพม่าด้วย ในศรีลังกามักปลูกบริเวณพระอุโบสถ เป็นดอกไม้บูชาพระ ในเมืองไทยทางเหนือ เรียกว่า ผ้ายคำ นำเข้ามาประเทศไทยกว่า ๕๐ ปีมาแล้ว เปลือกต้นสีน้ำตาลเทา ใบเป็นใบเดี่ยวรูปฝ่ามือ มี ๕ แฉก ปลายใบแฉกแหลม โคนใบเว้า ขอบใบเป็นคลื่น ออกเวียนสลับกัน ออกดอกเป็นช่อที่ปลายกิ่งสีเหลือง ดอกออกเป็นกระจุกแน่นที่ปลายกิ่งและบานพร้อมๆกัน ไม่มีกลิ่น ขณะออกดอกจะสลัดใบหมด กลีบดอกสีเหลืองสด เกสรเหลือง ผลเป็นรูปไข่กลับ เมื่อแห้งเมล็ดสีน้ำตาล มีปุยสีขาวคล้ายปุยฝ้ายหุ้มเมล็ด มีทั้ง กลีบเดี่ยวและกลีบ ช้อน ดอกมักบานในช่วงหน้าหนาว เริ่มเดือนธันวาคม ถึงกุมภาพันธ์ ของทุกปี สุพรรณนิการ์ มีปลูกในพื้นที่วิทยาลัยการอาชีพบางละมุง เมื่อปีพ.ศ.๒๕๔๐ โดย ผู้อำนวยการ นายบรรพต ศิริพัลลภ ผู้อำนวยการท่านแรกของวิทยาลัย

### วิสัยทัศน์

เป็นองค์กรแห่งการเรียนรู้ ควบคู่คุณธรรม สร้างนวัตกรรม นำเทคโนโลยีที่ทันสมัย

### เอกลักษณ์

ผลิตช่างเทคนิคและนักบริการวิชาชีพ

### อัตลักษณ์

มีจิตบริการ

## รายนามผู้บริหารสถานศึกษา วิทยาลัยเทคนิคพัทยา

## รายนามผู้อำนวยการสถานศึกษา อดีต - ปัจจุบัน

ลำดับ	ชื่อ-สกุล	ตำแหน่ง	ปี พ.ศ.
๑	นายบรรพต ศิริพัลลภ	ผู้อำนวยการ	พ.ศ. ๒๕๓๖ - ๒๕๔๐
๒	นายวัลลภ สายพานิชย์	ผู้อำนวยการ	พ.ศ. ๒๕๔๐ - ๒๕๔๕
๓	นายสมคิด อ่วมเพ็ง	ผู้อำนวยการ	พ.ศ. ๒๕๔๖ - ๒๕๔๗
๔	นายวินิจ พงษ์ประจักษ์	ผู้อำนวยการ	พ.ศ. ๒๕๔๗ - ๒๕๕๐
๕	นายจิระ เณลิมศักดิ์	ผู้อำนวยการ	พ.ศ. ๒๕๕๐ - ๒๕๕๔
๖	นายปรีวัฒน์ ถานิสโร	ผู้อำนวยการ	พ.ศ. ๒๕๕๔ - ๒๕๕๘
๗	นายศักดิ์ชัย ธีระประทีป	ผู้อำนวยการ	พ.ศ. ๒๕๕๙ - ๒๕๕๙
๘	ว่าที่ร้อยตรีดร.ชาติชาย ตลุนจันทร์	ผู้อำนวยการ	พ.ศ. ๒๕๕๙ - ๒๕๖๒
๙	ว่าที่พันตรีดร.วานิช สมชาติ	ผู้อำนวยการ	พ.ศ. ๒๕๖๒ - ๒๕๖๖
๑๐	นายศิริเมศวร์ พัชราอริยธรรม	ผู้อำนวยการ	พ.ศ. ๒๕๖๖ - ปัจจุบัน

## รายนามรองผู้อำนวยการสถานศึกษา อดีต - ปัจจุบัน

ลำดับ	ชื่อ-สกุล	ตำแหน่ง	ปี พ.ศ.
๑	นายประสิทธิ์ สุขพูนผล	รองผู้อำนวยการ	พ.ศ. ๒๕๓๘ - ๒๕๔๐
๒	นายไพรัช วรรณศิริลักษณ์	รองผู้อำนวยการ	พ.ศ. ๒๕๓๘ - ๒๕๔๐
๓	นายธนรัตน์ ทองหยัด	รองผู้อำนวยการ	พ.ศ. ๒๕๓๙ - ๒๕๕๖
๔	นายจินดาพล เปรมศรี	รองผู้อำนวยการ	พ.ศ. ๒๕๔๐ - ๒๕๔๔
๕	นายบุญเลิศ หมัดตะทิว	รองผู้อำนวยการ	พ.ศ. ๒๕๔๐ - ๒๕๔๕
๖	นายสมบัติ อ่ำสาริกา	รองผู้อำนวยการ	พ.ศ. ๒๕๔๒ - ๒๕๕๕
๗	นายพรชัย ค่ายใส	รองผู้อำนวยการ	พ.ศ. ๒๕๔๔ - ๒๕๕๐
๘	นายรัชชัย มากมณี	รองผู้อำนวยการ	พ.ศ. ๒๕๔๔ - ๒๕๔๗
๙	นางอารีย์ พงษ์สมบูรณ์	รองผู้อำนวยการ	พ.ศ. ๒๕๕๐ - ๒๕๕๒
๑๐	นายวิทยา อินสว่าง	รองผู้อำนวยการ	พ.ศ. ๒๕๕๐ - ๒๕๖๑
๑๑	นางทองใบศรี อินสว่าง	รองผู้อำนวยการ	พ.ศ. ๒๕๕๒ - ๒๕๕๕



๑๒	นางนพพร สุรินทร์	รองผู้อำนวยการ	พ.ศ. ๒๕๕๕ – ๒๕๕๙
๑๓	นายศิริเมศวร์ พัชรอารีธรรม์	รองผู้อำนวยการ	พ.ศ. ๒๕๕๖ – ๒๕๕๙
๑๔	นายนิทัศน์ วีระโพธิ์ประสิทธิ์	รองผู้อำนวยการ	พ.ศ. ๒๕๕๖ – ๒๕๕๙
๑๕	นายณรงค์ สุขเจริญ	รองผู้อำนวยการ	พ.ศ. ๒๕๕๙ – ๒๕๖๑
๑๖	นางสุจาริน แพงงูงา	รองผู้อำนวยการ	พ.ศ. ๒๕๖๑ – ๒๕๖๓
๑๗	นายเรืองยศ รัตนพงษ์	รองผู้อำนวยการ	พ.ศ. ๒๕๖๑ – ๒๕๖๓
๑๘	นายบดินทร์ ฐิติวิษณุภูวนเสถียร	รองผู้อำนวยการ	พ.ศ. ๒๕๖๓ – ๒๕๖๔
๑๙	นางเสาวลักษณ์ บุญบำรุง	รองผู้อำนวยการ	พ.ศ. ๒๕๖๐ – ๒๕๖๕
๒๐	นายพงศ์สรณ์ บวรสุขวัฒน์	รองผู้อำนวยการ	พ.ศ. ๒๕๖๐ – ปัจจุบัน
๒๑	นางนันทวัน เทียงธรรม	รองผู้อำนวยการ	พ.ศ. ๒๕๖๓ – ปัจจุบัน
๒๒	นายสถาพร อุ่นเรือนงาม	รองผู้อำนวยการ	พ.ศ. ๒๕๖๕ – ปัจจุบัน
๒๓	นายเรืองยศ รัตนพงษ์	รองผู้อำนวยการ	พ.ศ. ๒๕๖๖ – ปัจจุบัน

### รายนามผู้บริหารสถานศึกษา วิทยาลัยเทคนิคพัทยา

ลำดับ	ชื่อ-สกุล	ตำแหน่ง	ปี พ.ศ.
๑	นายศิริเมศวร์ พัชรอารีธรรม์	ผู้อำนวยการ	พ.ศ. ๒๕๖๖ – ปัจจุบัน
๒	นายพงศ์สรณ์ บวรสุขวัฒน์	รองผู้อำนวยการ	พ.ศ. ๒๕๖๐ – ปัจจุบัน
๓	นางนันทวัน เทียงธรรม	รองผู้อำนวยการ	พ.ศ. ๒๕๖๓ – ปัจจุบัน
๔	นายสถาพร อุ่นเรือนงาม	รองผู้อำนวยการ	พ.ศ. ๒๕๖๕ – ปัจจุบัน
๕	นายเรืองยศ รัตนพงษ์	รองผู้อำนวยการ	พ.ศ. ๒๕๖๖ – ปัจจุบัน

## เกียรติประวัติสำคัญที่ได้รับ / ผลงานดีเด่นของนักเรียน นักศึกษา

รางวัลจากการแข่งขันสิ่งประดิษฐ์  
ปีการศึกษา ๒๕๖๒

ปีการศึกษา	รางวัลที่ได้รับ
๒๕๖๒ ระดับชาติ	<p>๑. ได้รับรางวัลรองชนะเลิศ อันดับที่ ๑ ผลงาน อุปกรณ์แยกตะเกียบ Chillax จากการแข่งขันสุดยอดนวัตกรรมอาชีวศึกษา การประกวดสิ่งประดิษฐ์คนรุ่นใหม่ ระดับชาติ</p> <p>๒. ได้รับรางวัลรองชนะเลิศ อันดับที่ ๓ ผลงาน pattayatech smart city จากการแข่งขันสุดยอดนวัตกรรมอาชีวศึกษา การประกวดสิ่งประดิษฐ์คนรุ่นใหม่ ระดับชาติ</p> <p>๓. ได้รับรางวัลชมเชย ผลงาน เครื่องร้อยสายไฟอัตโนมัติด้วยสลิ้ง จากการแข่งขันสุดยอดนวัตกรรมอาชีวศึกษา การประกวดสิ่งประดิษฐ์คนรุ่นใหม่ ระดับชาติ</p>
๒๕๖๒ ระดับภาค	<p>๔. ได้รับรางวัลชนะเลิศ ผลงาน อุปกรณ์แยกตะเกียบ Chillax จากการแข่งขันสุดยอดนวัตกรรมอาชีวศึกษา การประกวดสิ่งประดิษฐ์คนรุ่นใหม่ ระดับภาคตะวันออกเฉียงเหนือและกรุงเทพมหานคร</p> <p>๕. ได้รับรางวัลรองชนะเลิศ อันดับที่ ๑ ผลงาน เครื่องร้อยสายไฟอัตโนมัติด้วยสลิ้ง จากการแข่งขันสุดยอดนวัตกรรมอาชีวศึกษา การประกวดสิ่งประดิษฐ์คนรุ่นใหม่ ระดับภาคตะวันออกเฉียงเหนือและกรุงเทพมหานคร</p> <p>๖. ได้รับรางวัลรองชนะเลิศ อันดับที่ ๒ ผลงาน pattayatech smart city จากการแข่งขันสุดยอด นวัตกรรมอาชีวศึกษา การประกวดสิ่งประดิษฐ์คนรุ่นใหม่ ระดับภาคตะวันออกเฉียงเหนือและกรุงเทพมหานคร</p>
๒๕๖๒ ระดับจังหวัด	<p>๗. ได้รับรางวัลรองชนะเลิศ อันดับที่ ๑ ผลงาน อุปกรณ์เคลื่อนย้ายมอเตอร์ จากการแข่งขันสุดยอดนวัตกรรมอาชีวศึกษา การประกวดสิ่งประดิษฐ์คนรุ่นใหม่ ระดับอาชีวศึกษาจังหวัด (อศจ.)</p>

รางวัลจากการแข่งขันทักษะวิชาชีพและทักษะพื้นฐาน  
ปีการศึกษา ๒๕๖๒

ปีการศึกษา	รางวัลที่ได้รับ
๒๕๖๒ ระดับภาค	<p>๑. ได้รับรางวัลเหรียญทองแดง ทักษะการเชื่อม SMAW &amp; GTAW จากการแข่งขันทักษะระดับภาค ภาคตะวันออกเฉียงเหนือและกรุงเทพมหานคร ครั้งที่ ๓๑ ณ อาชีวศึกษาจังหวัดสระแก้ว</p> <p>๒. ได้รับรางวัลเหรียญทองแดง ทักษะการเชื่อม SMAW &amp; GTAW จากการแข่งขันทักษะระดับภาค ภาคตะวันออกเฉียงเหนือและกรุงเทพมหานคร ครั้งที่ ๓๑ ณ อาชีวศึกษาจังหวัดสระแก้ว</p> <p>๓. ได้รับรางวัลเหรียญทอง ทักษะการพัฒนาแม่พิมพ์แบบหลายมิติ จากการแข่งขันทักษะระดับภาค ภาคตะวันออกเฉียงเหนือและกรุงเทพมหานคร ครั้งที่ ๓๑ ณ อาชีวศึกษาจังหวัดสระแก้ว</p> <p>๔. ได้รับรางวัลเหรียญทองแดง ทักษะการจัดการโลจิสติกส์และซัพพลายเชน จากการแข่งขันทักษะ ระดับภาค ภาคตะวันออกเฉียงเหนือและกรุงเทพมหานคร ครั้งที่ ๓๑ ณ อาชีวศึกษาจังหวัดสระแก้ว</p>

	<p>๕. ได้รับรางวัลเหรียญทองแดง การประกวดสุนทรพจน์ภาษาไทย จากการแข่งขันทักษะระดับภาค ภาคตะวันออกและกรุงเทพมหานคร ครั้งที่ ๓๑ ณ อาชีวศึกษาจังหวัดสระแก้ว</p> <p>๖. ได้รับรางวัลเหรียญเงิน การประกวดพูดในที่สาธารณะเป็นภาษาอังกฤษ จากการแข่งขันทักษะระดับภาค ภาคตะวันออกและกรุงเทพมหานคร ครั้งที่ ๓๑ ณ อาชีวศึกษาจังหวัดสระแก้ว</p> <p>๗. ได้รับรางวัลเหรียญทองการประกวด ผลงานสะสมเต็มศึกษา จากการแข่งขันทักษะระดับภาค ภาคตะวันออกและกรุงเทพมหานคร ครั้งที่ ๓๑ ณ อาชีวศึกษาจังหวัดสระแก้ว</p>
<p>๒๕๖๒ ระดับจังหวัด</p>	<p>๘. ได้รับรางวัลรองชนะเลิศ อันดับที่ ๑ ทักษะงานจักรยานยนต์ ระดับ ปวช. จากการแข่งขันทักษะวิชาชีพ ทักษะพื้นฐานและหลักสูตรวิชาชีพพระยะสัน ระดับอาชีวศึกษา จังหวัดชลบุรี ประจำปีการศึกษา ๒๕๖๒</p> <p>๙. ได้รับรางวัลรองชนะเลิศ อันดับที่ ๑ ทักษะงานเครื่องยนต์เล็กแก๊สโซลีน ระดับ ปวช. จากการแข่งขัน ทักษะวิชาชีพ ทักษะพื้นฐานและหลักสูตรวิชาชีพพระยะสัน ระดับอาชีวศึกษา จังหวัดชลบุรี ประจำปีการศึกษา ๒๕๖๒</p> <p>๑๐. ได้รับรางวัลรองชนะเลิศ อันดับที่ ๒ ทักษะงานวัดละเอียด (สาขาวิชาช่างกลโรงงาน, สาขาวิชาช่างซ่อมบำรุง) ระดับ ปวช. จากการแข่งขัน ทักษะวิชาชีพ ทักษะพื้นฐานและหลักสูตรวิชาชีพพระยะสัน ระดับอาชีวศึกษา จังหวัดชลบุรี ประจำปีการศึกษา ๒๕๖๒</p> <p>๑๑. ได้รับรางวัลรองชนะเลิศ อันดับที่ ๑ ทักษะเขียนแบบเครื่องกลด้วยคอมพิวเตอร์ ระดับ ปวช. จากการแข่งขัน ทักษะวิชาชีพ ทักษะพื้นฐานและหลักสูตรวิชาชีพพระยะสัน ระดับอาชีวศึกษา จังหวัดชลบุรี ประจำปีการศึกษา ๒๕๖๒</p> <p>๑๒. ได้รับรางวัลชนะเลิศ ทักษะการเชื่อม SMAW &amp; GTAW ระดับ ปวช. จากการแข่งขัน ทักษะวิชาชีพ ทักษะพื้นฐานและหลักสูตรวิชาชีพพระยะสัน ระดับอาชีวศึกษา จังหวัดชลบุรี ประจำปีการศึกษา ๒๕๖๒</p> <p>๑๓. ได้รับรางวัลรองชนะเลิศอันดับที่ ๑ ทักษะงานตรวจสอบและทดสอบวัสดุงานเชื่อม ระดับ ปวช. จากการแข่งขัน ทักษะวิชาชีพ ทักษะพื้นฐานและหลักสูตรวิชาชีพพระยะสัน ระดับอาชีวศึกษา จังหวัดชลบุรี ประจำปีการศึกษา ๒๕๖๒</p> <p>๑๔. ได้รับรางวัลรองชนะเลิศอันดับที่ ๒ ทักษะการติดตั้งไฟฟ้าและควบคุมไฟฟ้า ระดับ ปวช. จากการแข่งขัน ทักษะวิชาชีพ ทักษะพื้นฐานและหลักสูตรวิชาชีพพระยะสัน ระดับอาชีวศึกษา จังหวัดชลบุรี ประจำปีการศึกษา ๒๕๖๒</p> <p>๑๕. ได้รับรางวัลรองชนะเลิศอันดับที่ ๒ ทักษะการติดตั้งเครื่องปรับอากาศ ระดับ ปวช. จากการแข่งขัน ทักษะวิชาชีพ ทักษะพื้นฐานและหลักสูตรวิชาชีพพระยะสัน ระดับอาชีวศึกษา จังหวัดชลบุรี ประจำปีการศึกษา ๒๕๖๒</p> <p>๑๖. ได้รับรางวัลรองชนะเลิศอันดับ ๓ ทักษะการออกแบบพัฒนาโปรแกรมควบคุมอุปกรณ์ ระดับ ปวช. จากการแข่งขัน ทักษะวิชาชีพ ทักษะพื้นฐานและหลักสูตรวิชาชีพพระยะสัน ระดับอาชีวศึกษา จังหวัดชลบุรี ประจำปีการศึกษา ๒๕๖๒</p> <p>๑๗. ได้รับรางวัลรองชนะเลิศอันดับที่ ๓ ทักษะเมคคาทรอนิกส์และหุ่นยนต์ ระดับ ปวช. จากการแข่งขัน ทักษะวิชาชีพ ทักษะพื้นฐานและหลักสูตรวิชาชีพพระยะสัน ระดับอาชีวศึกษา จังหวัดชลบุรี ประจำปีการศึกษา ๒๕๖๒</p> <p>๑๘. ได้รับรางวัลรองชนะเลิศอันดับที่ ๑ ทักษะการเขียนโปรแกรมควบคุมอุปกรณ์ ระดับ ปวช. จากการแข่งขัน ทักษะวิชาชีพ ทักษะพื้นฐานและหลักสูตรวิชาชีพพระยะสัน ระดับอาชีวศึกษา จังหวัดชลบุรี ประจำปีการศึกษา ๒๕๖๒</p>

๑๙. ได้รับรางวัลชนะเลิศ ทักษะการพัฒนาผลิตภัณฑ์แบบหลายมิติ ระดับ ปวช. จากการแข่งขัน ทักษะวิชาชีพ ทักษะพื้นฐานและหลักสูตรวิชาชีพพระยะสั้น ระดับอาชีวศึกษา จังหวัดชลบุรี ประจำปีการศึกษา ๒๕๖๒
๒๐. ได้รับรางวัลรองชนะเลิศอันดับที่ ๓ ทักษะการใช้คอมพิวเตอร์ในงานบัญชี ระดับ ปวช. จากการแข่งขัน ทักษะวิชาชีพ ทักษะพื้นฐานและหลักสูตรวิชาชีพพระยะสั้น ระดับอาชีวศึกษา จังหวัดชลบุรี ประจำปีการศึกษา ๒๕๖๒
๒๑. ได้รับรางวัลรองชนะเลิศอันดับที่ ๒ ทักษะการนำเสนอขายสินค้า “The Marketing Challenge” ระดับ ปวช. จากการแข่งขัน ทักษะวิชาชีพ ทักษะพื้นฐานและหลักสูตรวิชาชีพพระยะสั้น ระดับอาชีวศึกษาจังหวัดชลบุรี ประจำปีการศึกษา ๒๕๖๒
๒๒. ได้รับรางวัลรองชนะเลิศอันดับที่ ๒ ทักษะการนำเสนอรายการนำเที่ยว ในฐานมัคคุเทศก์ท้องถิ่น ระดับ ปวช. จากการแข่งขัน ทักษะวิชาชีพ ทักษะพื้นฐานและหลักสูตรวิชาชีพพระยะสั้น ระดับอาชีวศึกษาจังหวัดชลบุรี ประจำปีการศึกษา ๒๕๖๒
๒๓. ได้รับรางวัลรองชนะเลิศอันดับที่ ๑ การประกวดร้องเพลงสากล หญิง ระดับ ปวช. จากการแข่งขัน ทักษะวิชาชีพ ทักษะพื้นฐานและหลักสูตรวิชาชีพพระยะสั้น ระดับอาชีวศึกษา จังหวัดชลบุรี ประจำปีการศึกษา ๒๕๖๒
๒๔. ได้รับรางวัลรองชนะเลิศอันดับที่ ๒ การประกวดพูดในที่สาธารณะเป็นภาษาอังกฤษ (English Public Speaking Contest) ระดับ ปวช. จากการแข่งขัน ทักษะวิชาชีพ ทักษะพื้นฐานและหลักสูตรวิชาชีพพระยะสั้น ระดับอาชีวศึกษาจังหวัดชลบุรี ประจำปีการศึกษา ๒๕๖๒
๒๕. ได้รับรางวัลรองชนะเลิศอันดับที่ ๓ การประกวดสุนทรพจน์ภาษาจีนกลาง ระดับ ปวช. จากการแข่งขัน ทักษะวิชาชีพ ทักษะพื้นฐานและหลักสูตรวิชาชีพพระยะสั้น ระดับอาชีวศึกษา จังหวัดชลบุรี ประจำปีการศึกษา ๒๕๖๒
๒๖. ได้รับรางวัลชนะเลิศ การประกวดการพูดสาธิตเป็นภาษาอังกฤษ (English Demonstration Contest) ระดับ ปวช. จากการแข่งขัน ทักษะวิชาชีพ ทักษะพื้นฐานและหลักสูตรวิชาชีพพระยะสั้น ระดับอาชีวศึกษาจังหวัดชลบุรี ประจำปีการศึกษา ๒๕๖๒
๒๗. ได้รับรางวัลรองชนะเลิศอันดับที่ ๒ การประกวดมารยาทไทย ระดับ ปวช. จากการแข่งขัน ทักษะวิชาชีพ ทักษะพื้นฐานและหลักสูตรวิชาชีพพระยะสั้น ระดับอาชีวศึกษาจังหวัดชลบุรี ประจำปีการศึกษา ๒๕๖๒
๒๘. ได้รับรางวัลรองชนะเลิศอันดับที่ ๒ ทักษะงานปรับอากาศยานยนต์ ระดับ ปวส. จากการแข่งขัน ทักษะวิชาชีพ ทักษะพื้นฐานและหลักสูตรวิชาชีพพระยะสั้น ระดับอาชีวศึกษา จังหวัดชลบุรี ประจำปีการศึกษา ๒๕๖๒
๒๙. ได้รับรางวัลรองชนะเลิศอันดับที่ ๑ ทักษะงานกลึงชิ้นงาน (สาขาวิชาช่างกลโรงงาน สาขาวิชาช่างซ่อมบำรุง) ระดับ ปวส. จากการแข่งขัน ทักษะวิชาชีพ ทักษะพื้นฐานและหลักสูตรวิชาชีพพระยะสั้น ระดับอาชีวศึกษาจังหวัดชลบุรี ประจำปีการศึกษา ๒๕๖๒
๓๐. ได้รับรางวัลรองชนะเลิศ อันดับที่ ๓ ทักษะออกแบบและเขียนแบบเครื่องกลด้วยคอมพิวเตอร์ ระดับ ปวส. จากการแข่งขัน ทักษะวิชาชีพ ทักษะพื้นฐานและหลักสูตรวิชาชีพพระยะสั้น ระดับอาชีวศึกษาจังหวัดชลบุรี ประจำปีการศึกษา ๒๕๖๒
๓๑. ได้รับรางวัลรองชนะเลิศอันดับที่ ๒ ทักษะ SMAW & GTAW & GMAW ระดับ ปวส. จากการแข่งขัน ทักษะวิชาชีพ ทักษะพื้นฐานและหลักสูตรวิชาชีพพระยะสั้น ระดับอาชีวศึกษา จังหวัดชลบุรี ประจำปีการศึกษา ๒๕๖๒

๓๒. ได้รับรางวัลรองชนะเลิศอันดับที่ ๒ ทักษะงานตรวจสอบและทดสอบวัสดุงานเชื่อม ระดับ ปวส. จากการแข่งขัน ทักษะวิชาชีพ ทักษะพื้นฐานและหลักสูตรวิชาชีพพระยะสัน ระดับอาชีวศึกษาจังหวัดชลบุรี ประจำปีการศึกษา ๒๕๖๒
๓๓. ได้รับรางวัลรองชนะเลิศอันดับที่ ๒ ทักษะการเขียนโปรแกรมควบคุมโปรแกรมเมเบิล คอนโทรลเลอร์ PLC ระดับ ปวส. จากการแข่งขัน ทักษะวิชาชีพ ทักษะพื้นฐานและหลักสูตรวิชาชีพพระยะสัน ระดับอาชีวศึกษาจังหวัดชลบุรี ประจำปีการศึกษา ๒๕๖๒
๓๔. ได้รับรางวัลรองชนะเลิศอันดับที่ ๑ ทักษะการจัดการระบบเครือข่าย ระดับ ปวส. จากการแข่งขัน ทักษะวิชาชีพ ทักษะพื้นฐานและหลักสูตรวิชาชีพพระยะสัน ระดับอาชีวศึกษาจังหวัดชลบุรี ประจำปีการศึกษา ๒๕๖๒
๓๕. ได้รับรางวัลรองชนะเลิศอันดับที่ ๒ ทักษะโปรแกรมสำเร็จรูปเพื่องานบัญชี ระดับ ปวส. จากการแข่งขัน ทักษะวิชาชีพ ทักษะพื้นฐานและหลักสูตรวิชาชีพพระยะสัน ระดับอาชีวศึกษาจังหวัดชลบุรี ประจำปีการศึกษา ๒๕๖๒
๓๖. ได้รับรางวัลชนะเลิศ ทักษะการจัดการโลจิสติกส์และซัพพลายเชน ระดับ ปวส. จากการแข่งขัน ทักษะวิชาชีพ ทักษะพื้นฐานและหลักสูตรวิชาชีพพระยะสัน ระดับอาชีวศึกษาจังหวัดชลบุรี ประจำปีการศึกษา ๒๕๖๒
๓๗. ได้รับรางวัลชนะเลิศ การประกวดผลงานสะเต็มศึกษา (STEM Education) ระดับ ปวส. จากการแข่งขัน ทักษะวิชาชีพ ทักษะพื้นฐานและหลักสูตรวิชาชีพพระยะสัน ระดับอาชีวศึกษาจังหวัดชลบุรี ประจำปีการศึกษา ๒๕๖๒
๓๘. ได้รับรางวัลรองชนะเลิศอันดับ ๑ ทักษะการจัดแสดงสินค้าและบริการลูกค้า ระดับ ปวช. หรือ ปวส. จากการแข่งขันทักษะวิชาชีพ ทักษะพื้นฐานและหลักสูตรวิชาชีพพระยะสัน ระดับอาชีวศึกษา จังหวัดชลบุรี ประจำปีการศึกษา ๒๕๖๒
๓๙. ได้รับรางวัลรองชนะเลิศอันดับที่ ๑ ทักษะพัฒนาระบบพาณิชย์อิเล็กทรอนิกส์ (E - Commerce) ระดับ ปวช. หรือ ปวส. จากการแข่งขันทักษะวิชาชีพ ทักษะพื้นฐานและหลักสูตรวิชาชีพพระยะสัน ระดับอาชีวศึกษา จังหวัดชลบุรี ประจำปีการศึกษา ๒๕๖๒
๔๐. ได้รับรางวัลรองชนะเลิศอันดับที่ ๒ ประเภท Classic Bartender ระดับ ปวช. หรือ ปวส. จากการแข่งขันทักษะวิชาชีพ ทักษะพื้นฐานและหลักสูตรวิชาชีพพระยะสัน ระดับอาชีวศึกษาจังหวัดชลบุรี ประจำปีการศึกษา ๒๕๖๒
๔๑. ได้รับรางวัลรองชนะเลิศอันดับที่ ๑ ประเภท Flair Bartender ระดับ ปวช. หรือ ปวส. จากการแข่งขันทักษะวิชาชีพ ทักษะพื้นฐานและหลักสูตรวิชาชีพพระยะสัน ระดับอาชีวศึกษาจังหวัดชลบุรี ประจำปีการศึกษา ๒๕๖๒
๔๒. ได้รับรางวัลรองชนะเลิศอันดับที่ ๑ การประกวดวงดนตรีสากล ระดับ ปวช. หรือ ปวส. จากการแข่งขันทักษะวิชาชีพ ทักษะพื้นฐานและหลักสูตรวิชาชีพพระยะสัน ระดับอาชีวศึกษาจังหวัดชลบุรี ประจำปีการศึกษา ๒๕๖๒
๔๓. ได้รับรางวัลชนะเลิศ การประกวดสุนทรพจน์ภาษาไทย ระดับ ปวช. หรือ ปวส. จากการแข่งขันทักษะวิชาชีพ ทักษะพื้นฐานและหลักสูตรวิชาชีพพระยะสัน ระดับอาชีวศึกษาจังหวัดชลบุรี ประจำปีการศึกษา ๒๕๖๒

**รางวัลจากการประกวด สิ่งประดิษฐ์ของคนรุ่นใหม่**  
**ปีการศึกษา ๒๕๖๓**

ปีการศึกษา	รางวัลที่ได้รับ
๒๕๖๓ ระดับจังหวัด	<p>๑. <b>ได้รับรางวัล รางวัลรองชนะเลิศอันดับที่ ๑</b> จากการแข่งขัน “สุดยอดนวัตกรรมอาชีวศึกษา” การประกวด สิ่งประดิษฐ์ของคนรุ่นใหม่ ระดับ อศจ. ประจำปีการศึกษา ๒๕๖๓ สิ่งประดิษฐ์ประเภทที่ ๓ สิ่งประดิษฐ์เพื่อการอนุรักษ์พลังงาน ผลงาน “เต็นท์โซล่าเซลล์”</p> <p>๒. <b>ได้รับรางวัล รางวัลรองชนะเลิศอันดับที่ ๑</b> จากการแข่งขัน “สุดยอดนวัตกรรมอาชีวศึกษา” การประกวด สิ่งประดิษฐ์ของคนรุ่นใหม่ ระดับ อศจ. ประจำปีการศึกษา ๒๕๖๓ สิ่งประดิษฐ์ประเภทที่ ๖ สิ่งประดิษฐ์ด้านนวัตกรรมซอฟต์แวร์และระบบสมองกลฝังตัว ผลงาน “ชุดควบคุมสวนแบบพอเพียง”</p> <p>๓. <b>รางวัลชนะเลิศ</b> จากการแข่งขัน “สุดยอดนวัตกรรมอาชีวศึกษา” การประกวดสิ่งประดิษฐ์ของคนรุ่นใหม่ ระดับ อศจ. ประจำปีการศึกษา ๒๕๖๓ สิ่งประดิษฐ์ประเภทที่ ๗ สิ่งประดิษฐ์ด้านด้านการแพทย์ หรือบรรเทาสาธารณภัย ผลงาน “อุปกรณ์ลดการสัมผัสใกล้ชิดแบบใช้เท้าเหยียบ”</p> <p>๔. <b>รางวัลรองชนะเลิศอันดับที่ ๒</b> จากการแข่งขัน “สุดยอดนวัตกรรมอาชีวศึกษา” การประกวด สิ่งประดิษฐ์ของคนรุ่นใหม่ ระดับ อศจ. ประจำปีการศึกษา ๒๕๖๓ สิ่งประดิษฐ์ประเภทที่ ๙ สิ่งประดิษฐ์ประเภทกำหนดโจทย์ (Mini Smart Farms) ผลงาน “ระบบควบคุมการปลูกผักไฮโดรโป นิกลส์โดยใช้ IoT”</p> <p>๕. <b>รางวัลรองชนะเลิศอันดับที่ ๑</b> จากการแข่งขัน “สุดยอดนวัตกรรมอาชีวศึกษา” การประกวด สิ่งประดิษฐ์ของคนรุ่นใหม่ ระดับ อศจ. ประจำปีการศึกษา ๒๕๖๓ สิ่งประดิษฐ์ประเภทที่ ๙ สิ่งประดิษฐ์ประเภทกำหนดโจทย์ (Mini Smart Farms) ผลงาน “พัทยา สมาร์ท ฟาร์ม”</p>

**รางวัลอื่นๆ**  
**ปีการศึกษา ๒๕๖๓**

ปีการศึกษา	รางวัลที่ได้รับ
๒๕๖๓	<p>๑. วิทยาลัยเทคนิคพัทลุง <b>ได้รับรางวัลสถานศึกษารางวัลพระราชทาน ระดับอาชีวศึกษา ประเภทสถานศึกษาขนาดใหญ่</b> ประจำปีการศึกษา ๒๕๖๓</p> <p>๒. ศูนย์บ่มเพาะผู้ประกอบการอาชีวศึกษา วิทยาลัยเทคนิคพัทลุง <b>ได้รับรางวัล ศูนย์บ่มเพาะผู้ประกอบการอาชีวศึกษา ระดับ ๓ ดาว</b> จากการประเมินศูนย์บ่มเพาะผู้ประกอบการอาชีวศึกษา ระดับจังหวัด อาชีวศึกษาจังหวัดชลบุรี</p>

**รางวัลจากการแข่งขันทักษะวิชาชีพและทักษะพื้นฐาน**  
**ปีการศึกษา ๒๕๖๓**

ปีการศึกษา	รางวัลที่ได้รับ
<b>๒๕๖๓</b> <b>ระดับชาติ</b>	<p>๖. ได้รับรางวัล เหรียญทอง (อันดับที่ ๖) ทักษะการเชื่อม SMAW &amp; GTAW จากการแข่งขัน ทักษะวิชาชีพและทักษะพื้นฐาน ระดับชาติ ครั้งที่ ๒๙ ระหว่างวันที่ ๓๐ มกราคม – ๓ กุมภาพันธ์ ๒๕๖๓ ณ อาชีวศึกษา จังหวัดร้อยเอ็ด</p> <p>๗. ได้รับรางวัล เหรียญทองแดง (อันดับ ๗) ทักษะการพัฒนามัลติมีเดียแบบหลายมิติ จาก การแข่งขันทักษะ วิชาชีพและทักษะพื้นฐาน ระดับชาติ ครั้งที่ ๒๙ ระหว่างวันที่ ๓๐ มกราคม – ๓ กุมภาพันธ์ ๒๕๖๓ ณ อาชีวศึกษา จังหวัดร้อยเอ็ด</p> <p>๘. ได้รับรางวัล ชมเชย การประกวดผลงานสะเต็มศึกษา จากการแข่งขันทักษะ วิชาชีพและทักษะพื้นฐาน ระดับชาติ ครั้งที่ ๒๙ ระหว่างวันที่ ๓๐ มกราคม – ๓ กุมภาพันธ์ ๒๕๖๓ ณ อาชีวศึกษา จังหวัดร้อยเอ็ด</p>
<b>๒๕๖๓</b> <b>ระดับจังหวัด</b>	<p>๙. ได้รับรางวัล ชนะเลิศ (เหรียญทอง) ทักษะการจัดการโลจิสติกส์และโซ่อุปทาน (แบบจำลองเปียร์เกม) จากการแข่งขันทักษะวิชาชีพ ทักษะพื้นฐาน ประจำปีการศึกษา ๒๕๖๓ ระดับ อศจ.</p> <p>๑๐. ได้รับรางวัล รองชนะเลิศอันดับ ๒ (เหรียญทอง) จากการแข่งขันทักษะวิชาชีพ ทักษะพื้นฐาน การประกวด สุนทรพจน์ภาษาไทย ประจำปีการศึกษา ๒๕๖๓ ระดับ อศจ.</p> <p>๑๑. ได้รับรางวัล รองชนะเลิศอันดับ ๑ จากการแข่งขันทักษะวิชาชีพ ทักษะพื้นฐาน งานเครื่องยนต์เล็ก แก๊สโซลีน ประจำปีการศึกษา ๒๕๖๓ ระดับ อศจ.</p> <p>๑๒. ได้รับรางวัล รองชนะเลิศอันดับ ๒ (เหรียญทอง) จากการแข่งขันทักษะวิชาชีพ ทักษะพื้นฐาน การแข่งขัน ทักษะการแก้ปัญหาโดยใช้กระบวนการ stem (ระดับ ปวช) ประจำปีการศึกษา ๒๕๖๓ ระดับ อศจ.</p> <p>๑๓. ได้รับรางวัล รองชนะเลิศอันดับ ๑ (เหรียญเงิน) จากการแข่งขันทักษะวิชาชีพ ทักษะพื้นฐาน การประกวดเล่า นิทานพื้นบ้าน ประจำปีการศึกษา ๒๕๖๓ ระดับ อศจ.</p> <p>๑๔. ได้รับรางวัล รองชนะเลิศอันดับ ๒ (เหรียญเงิน) จากการแข่งขันทักษะวิชาชีพ ทักษะพื้นฐาน การแข่งขันตอบ ปัญหาวิชาหน้าที่พลเมืองและประวัติศาสตร์ชาติไทย ประจำปีการศึกษา ๒๕๖๓ ระดับ อศจ.</p> <p>๑๕. ได้รับรางวัล รองชนะเลิศอันดับ ๑ (เหรียญเงิน) จากการแข่งขันทักษะวิชาชีพ ทักษะพื้นฐาน การแก้ปัญหาโดยใช้กระบวนการ stem (ปวส.) ประจำปีการศึกษา ๒๕๖๓ ระดับ อศจ.</p> <p>๑๖. ได้รับรางวัล รองชนะเลิศอันดับ ๒ (เหรียญทองแดง) จากการแข่งขันทักษะวิชาชีพ ทักษะพื้นฐาน การติดตั้ง และควบคุมไฟฟ้า ประจำปีการศึกษา ๒๕๖๓ ระดับ อศจ.</p> <p>๑๗. ได้รับรางวัล รองชนะเลิศอันดับ ๑ (เหรียญทองแดง) จากการแข่งขันทักษะวิชาชีพ ทักษะพื้นฐาน การติดตั้ง เครื่องปรับอากาศ ประจำปีการศึกษา ๒๕๖๓ ระดับ อศจ.</p> <p>๑๘. ได้รับรางวัล ชนะเลิศ (เหรียญทอง) จากการแข่งขันทักษะวิชาชีพ ทักษะพื้นฐาน การเขียนโปรแกรมควบคุมด้วยโปรแกรมเมเบิลคอนโทรลเลอร์ (PLC) ประจำปีการศึกษา ๒๕๖๓ ระดับ อศจ.</p> <p>๑๙. ได้รับรางวัล รองชนะเลิศอันดับ ๑ (เหรียญทอง) จากการแข่งขันทักษะวิชาชีพ ทักษะพื้นฐาน การประกอบและ ตรวจสอบเครื่องขยายเสียงเคลื่อนที่ (MEETING AMPLIFIER) ประจำปีการศึกษา ๒๕๖๓ ระดับ อศจ.</p>

	<p>๒๐. ได้รับรางวัล รองชนะเลิศอันดับ ๒ (เหรียญทองแดง) จากการแข่งขันทักษะวิชาชีพ ทักษะพื้นฐาน ไมโครคอนโทรลเลอร์ ประจำปีการศึกษา ๒๕๖๓ ระดับ อศจ.</p> <p>๒๑. ได้รับรางวัล ชนะเลิศ (เหรียญทอง) จากการแข่งขันทักษะวิชาชีพ ทักษะพื้นฐาน ทักษะเขียนแบบเครื่องกลด้วยคอมพิวเตอร์ (ปวช.) ประจำปีการศึกษา ๒๕๖๓ ระดับ อศจ.</p> <p>๒๒. ได้รับรางวัล ชนะเลิศ (เหรียญทอง) จากการแข่งขันทักษะวิชาชีพ ทักษะพื้นฐาน ทักษะงานวัดละเอียด ประจำปี การศึกษา ๒๕๖๓ ระดับ อศจ.</p> <p>๒๓. ได้รับรางวัล ชนะเลิศ (เหรียญทอง) จากการแข่งขันทักษะวิชาชีพ ทักษะพื้นฐาน ทักษะการเขียน โปรแกรมควบคุมโปรแกรมเมเบิลลอจิกคอนโทรลเลอร์ ประจำปีการศึกษา ๒๕๖๓ ระดับ อศจ.</p>
๒๕๖๓ ระดับภาค	<p>๒๔. ได้รับรางวัล รองชนะเลิศอันดับ ๒ ทักษะเขียนแบบเครื่องกลด้วย คอมพิวเตอร์ ระดับ ปวช. จากการแข่งขันทักษะระดับภาค ระหว่างวันที่ ๓๐ มี. ค ๖๓ - ๑ เม.ย ๖๔ ณ วท.นครนายก</p> <p>๒๕. ได้รับรางวัล ชมเชย ทักษะงานวัดละเอียด จากการแข่งขันทักษะระดับภาค ระหว่างวันที่ ๒๙ - ๓๐ มี.ค. ๖๔ ณ วท.นครนายก</p> <p>๒๖. ได้รับรางวัล ชมเชย ทักษะการเขียนโปรแกรมควบคุมโปรแกรมเมเบิล ลอจิกคอนโทรลเลอร์ จากการแข่งขันทักษะระดับภาค ระหว่างวันที่ ๒๙ - ๓๐ มี.ค. ๖๔ ณ วท.ฉะเชิงเทรา</p> <p>๒๗. ได้รับรางวัล ชมเชย การประกอบและตรวจซ่อมเครื่องขยายเสียง เคลื่อนที่ (MEETING AMPLIFIER) จากการแข่งขันทักษะระดับภาค ระหว่างวันที่ ๓๐ - ๓๑ มี.ค. ๖๔ ณ วท.นวมินทร์ราชูทิศ</p> <p>๒๘. ได้รับรางวัล รองชนะเลิศอันดับ ๑ การพัฒนามัลติมีเดียแบบหลายมิติ จากการแข่งขันทักษะ ระดับภาค ระหว่างวันที่ ๓๐ มี.ค. - ๑ เม.ย.๖๔ ณ วท.กาญจนภิเษกมหานคร</p> <p>๒๙. ได้รับรางวัล ชมเชย การจัดแสดงสินค้าและบริการลูกค้า จากการแข่งขันทักษะระดับภาค ระหว่างวันที่ ๒๘ - ๒๙ มี.ค. ๖๔ ณ วท.บางนา</p> <p>๓๐. ได้รับรางวัล ชนะเลิศ การจัดการโลจิสติกส์และโซ่อุปทาน (แบบจำลองเปียร์เกม) จากการแข่งขันทักษะระดับภาค ระหว่างวันที่ ๓๐ มี.ค. - ๑ เม.ย.๖๔ ณ วท.กาญจนภิเษกมหานคร</p>

**รางวัลจากการแข่งขันทักษะวิชาชีพและทักษะพื้นฐาน  
ปีการศึกษา ๒๕๖๔**

ปีการศึกษา	รางวัลที่ได้รับ
๒๕๖๔ ระดับจังหวัด	<p>๑. ได้รับรางวัล รองชนะเลิศอันดับที่ ๑ ทักษะงานฝีมือ แผนกวิชาช่างกลโรงงาน จากการแข่งขัน ทักษะวิชาชีพ ประเภทวิชาอุตสาหกรรม สาขาวิชาเทคนิคพื้นฐาน ระดับอาชีวศึกษาจังหวัดชลบุรี ประจำปี การศึกษา ๒๕๖๔</p> <p>๒. ได้รับ รางวัลชมเชย ระดับเหรียญเงิน ทักษะการนำเสนอรายการนำเที่ยวในฐานะมัคคุเทศก์ ท้องถิ่น ระดับประกาศนียบัตรวิชาชีพ (ปวช.) จากการแข่งขันทักษะวิชาชีพ ประเภทวิชา อุตสาหกรรมบริการท่องเที่ยว สาขาวิชาการท่องเที่ยวระดับภาค ภาคตะวันออกและกรุงเทพมหานคร ครั้งที่ ๓๓ ประจำปีการศึกษา ๒๕๖๔ รูปแบบออนไลน์ณ วิทยาลัยเทคนิคพัทลุง</p> <p>๓. ได้รับรางวัล ชนะเลิศ อันดับ ๑ สาขาพีแอลซี (PLC) จากการแข่งขันทักษะฝีมือแรงงาน สาขาระบบอัตโนมัติและหุ่นยนต์ครั้งที่ ๒ ณ สถาบันพัฒนาบุคลากรสาขาเทคโนโลยีการผลิต อัตโนมัติและหุ่นยนต์ จ.ชลบุรี ระหว่างวันที่ ๒๓ - ๒๔ ธันวาคม ๒๕๖๔</p>





	<p>๑๗. ได้รับรางวัล รองชนะเลิศอันดับ ๑ การเขียนแผนธุรกิจ จากการแข่งขันทักษะวิชาชีพ ประเภทวิชาพาณิชยกรรม สาขาวิชา การตลาด ระดับอาชีวศึกษาจังหวัดชลบุรี ประจำปีการศึกษา ๒๕๖๔ ณ วิทยาลัยอาชีวศึกษาชลบุรี</p> <p>๑๘. ได้รับรางวัล รองชนะเลิศอันดับ ๑ กลยุทธ์การตลาดเชิงสร้างสรรค์ จากการแข่งขันทักษะวิชาชีพ ประเภทวิชาพาณิชยกรรม สาขาวิชา การตลาด ระดับอาชีวศึกษาจังหวัดชลบุรี ประจำปีการศึกษา ๒๕๖๔ ณ วิทยาลัยอาชีวศึกษาชลบุรี</p> <p>๑๙. ได้รับรางวัล ชนะเลิศอันดับ ๑ ทักษะการพัฒนา ระบบพาณิชย์อิเล็กทรอนิกส์ จากการแข่งขัน ทักษะวิชาชีพ ประเภทวิชาพาณิชยกรรม สาขาวิชา คอมพิวเตอร์ธุรกิจ ระดับอาชีวศึกษา จังหวัดชลบุรี ประจำปีการศึกษา ๒๕๖๔ ณ วิทยาลัยอาชีวศึกษาชลบุรี</p> <p>๒๐. ได้รับรางวัล ชนะเลิศอันดับ ๑ ทักษะการจัดการระบบเครือข่าย จากการแข่งขันทักษะวิชาชีพ สาขาวิชาเทคโนโลยีคอมพิวเตอร์ ระดับ อาชีวศึกษาจังหวัดชลบุรี ประจำปีการศึกษา ๒๕๖๔ ณ วิทยาลัยเทคนิคพัทลุง</p> <p>๒๑. ได้รับรางวัล ชนะเลิศอันดับ ๑ ทักษะงานวัดละเอียด จากการแข่งขันทักษะวิชาชีพ ระดับอาชีวศึกษาจังหวัดชลบุรี ประจำปี การศึกษา ๒๕๖๔ ณ วิทยาลัยเทคนิคชลบุรี</p> <p>๒๒. ได้รับรางวัล รองชนะเลิศอันดับ ๑ ทักษะการบริการ อาหารและเครื่องดื่ม จากการแข่งขันทักษะ วิชาชีพ ประเภทวิชาอุตสาหกรรมการท่องเที่ยว สาขาวิชาการโรงแรม ระดับอาชีวศึกษาจังหวัด ชลบุรี ประจำปีการศึกษา ๒๕๖๔ ณ วิทยาลัยเทคนิคพัทลุง</p> <p>๒๓. ได้รับรางวัล ชนะเลิศอันดับ ๑ การประกวดพูดในที่สาธารณะเป็นภาษาอังกฤษ จากการแข่งขัน ทักษะพื้นฐาน ระดับอาชีวศึกษาจังหวัดชลบุรี ประจำปี การศึกษา ๒๕๖๔ ณ วิทยาลัยเทคนิคพัทลุง</p> <p>๒๔. ได้รับรางวัล ชนะเลิศอันดับ ๑ การประกวดร้องเพลงสากลหญิง จากการแข่งขันทักษะพื้นฐาน ระดับอาชีวศึกษาจังหวัดชลบุรี ประจำปีการศึกษา ๒๕๖๔ ณ วิทยาลัยการอาชีพพนัสนิคม</p> <p>๒๕. ได้รับรางวัล รองชนะเลิศอันดับ ๑ ทักษะงานเครื่องยนต์เล็กแก๊สโซลีน จากการแข่งขันทักษะ วิชาชีพ ประเภทวิชาอุตสาหกรรม สาขาวิชาช่างยนต์ ระดับอาชีวศึกษาจังหวัดชลบุรี ประจำปีการศึกษา ๒๕๖๔ ณ วิทยาลัยเทคนิคบางแสน</p> <p>๒๖. ได้รับรางวัล ชนะเลิศอันดับ ๑ ทักษะการจัดแสดงสินค้าธุรกิจค้าปลีก จากการแข่งขันทักษะวิชาชีพ ประเภทวิชาบริหารธุรกิจ สาขาวิชาการ จัดการโลจิสติกส์และซัพพลายเชน ระดับอาชีวศึกษา จังหวัดชลบุรี ประจำปีการศึกษา ๒๕๖๔ ณ วิทยาลัยเทคนิคพัทลุง</p> <p>๒๗. ได้รับรางวัล ชนะเลิศอันดับ ๑ ทักษะการจัดการโลจิสติกส์และซัพพลายเชน จากการแข่งขัน ทักษะวิชาชีพ ประเภทวิชาบริหารธุรกิจ สาขาวิชาการ จัดการโลจิสติกส์และซัพพลายเชน ระดับอาชีวศึกษาจังหวัดชลบุรี ประจำปีการศึกษา ๒๕๖๔ ณ วิทยาลัยเทคนิคพัทลุง</p> <p>๒๘. ได้รับรางวัล รองชนะเลิศอันดับ ๑ ทักษะงานฝึกฝีมือ จากการแข่งขันทักษะวิชาชีพ ประเภทวิชา อุตสาหกรรม สาขาวิชา เทคนิคพื้นฐาน ระดับอาชีวศึกษาจังหวัดชลบุรี ประจำปีการศึกษา ๒๕๖๔ ณ วิทยาลัยการอาชีพพนัสนิคม</p>
<p>๒๕๖๔ ระดับภาค</p>	<p>๒๙. ได้รับรางวัล ชมเชย ระดับเหรียญเงิน ทักษะการนำเสนอรายการนำเที่ยวในฐานะมัคคุเทศก์ ท้องถิ่น จากการแข่งขันทักษะวิชาชีพ ประเภทวิชาอุตสาหกรรมการท่องเที่ยว สาขาวิชาการ ท่องเที่ยว ระดับภาค ภาคตะวันออกเฉียงเหนือและกรุงเทพมหานคร ครั้งที่ ๓๓ ประจำปีการศึกษา ๒๕๖๔ รูปแบบออนไลน์ ณ วิทยาลัยเทคนิคพัทลุง</p> <p>๓๐. ได้รับรางวัล ชนะเลิศอันดับ ๑ ทักษะ งานวัดละเอียด จากการแข่งขันทักษะวิชาชีพ ประเภทวิชา อุตสาหกรรม สาขาวิชาช่างกล โรงงาน ระดับภาค ภาคตะวันออกเฉียงเหนือและกรุงเทพมหานคร ครั้งที่ ๓๓ ประจำปีการศึกษา ๒๕๖๔ ณ วิทยาลัยเทคนิคระยอง</p>

	<p>๓๑. ได้รับรางวัล รองชนะเลิศอันดับ ๑ ทักษะงานเชื่อม SMAW &amp; GTAW จากการแข่งขันทักษะวิชาชีพ ประเภทวิชาอุตสาหกรรม สาขาวิชา เทคนิคโลหะ ระดับภาค ภาคตะวันออกและ กรุงเทพมหานคร ครั้งที่ ๓๓ ประจำปีการศึกษา ๒๕๖๔ ณ วิทยาลัยเทคนิคระยอง</p> <p>๓๒. ได้รับรางวัล ชนะเลิศอันดับ ๑ ทักษะการจัดระบบเครือข่าย จากการแข่งขันทักษะวิชาชีพ ประเภทวิชาอุตสาหกรรม สาขาวิชา เทคโนโลยีคอมพิวเตอร์ ระดับภาค ภาคตะวันออกและ กรุงเทพมหานคร ครั้งที่ ๓๓ ประจำปี การศึกษา ๒๕๖๔ ณ วิทยาลัยเทคนิคอุตสาหกรรมระยอง</p> <p>๓๓. ได้รับรางวัล รองชนะเลิศอันดับ ๑ ทักษะการจัดทำรายการนำเที่ยว จากการแข่งขันทักษะวิชาชีพ ประเภทวิชาอุตสาหกรรมการท่องเที่ยว สาขาวิชาการท่องเที่ยว ระดับภาค ภาคตะวันออกและ กรุงเทพมหานคร ครั้งที่ ๓๓ ประจำปี การศึกษา ๒๕๖๔ รูปแบบออนไลน์ ณ วิทยาลัยเทคนิคพัทยา</p> <p>๓๔. ได้รับรางวัล รองชนะเลิศอันดับ ๒ การประกวดร้องเพลงสากลหญิง จากการแข่งขันทักษะวิชาพื้นฐาน ระดับภาค ภาคตะวันออกและ กรุงเทพมหานคร ครั้งที่ ๓๓ ประจำปีการศึกษา ๒๕๖๔ ณ วิทยาลัยเทคนิคบางแสน</p> <p>๓๕. ได้รับรางวัล รองชนะเลิศอันดับ ๑ ทักษะงานปรับอากาศยานยนต์ จากการแข่งขันทักษะวิชาชีพ ประเภทวิชาอุตสาหกรรม สาขาวิชา เทคนิคเครื่องกล ระดับภาค ภาคตะวันออกและ กรุงเทพมหานคร ครั้งที่ ๓๓ ประจำปีการศึกษา ๒๕๖๔ ณ วิทยาลัยเทคนิคระยอง</p> <p>๓๖. ได้รับรางวัล รองชนะเลิศอันดับ ๑ ทักษะวิชาชีพการจัดการโลจิสติกส์และซัพพลายเชน จากการแข่งขันทักษะวิชาชีพ ประเภทวิชาบริหารธุรกิจ สาขาวิชาการ จัดการโลจิสติกส์ ระดับภาค ภาคตะวันออกและกรุงเทพมหานคร ครั้งที่ ๓๓ ประจำปีการศึกษา ๒๕๖๔ ณ วิทยาลัยพาณิชยการบางนา</p>
<p>๒๕๖๔ ระดับชาติ</p>	<p>๓๗. ได้รับรางวัล ชนะเลิศอันดับ ๑ การประกวดร้องเพลงสากลหญิง จากการแข่งขันทักษะวิชาพื้นฐาน ระดับชาติ ประจำปีการศึกษา ๒๕๖๔ ณ วิทยาลัยเทคนิคน่าน</p> <p>๓๘. ได้รับรางวัล รองชนะเลิศอันดับ ๒ เหรียญเงิน ทักษะการจัดทำรายการนำเที่ยว จากการแข่งขันทักษะวิชาชีพ ระดับชาติ ประจำปี การศึกษา ๒๕๖๔ ณ วิทยาลัยเทคนิคน่าน</p> <p>๓๙. ได้รับรางวัล รองชนะเลิศอันดับ ๔ เหรียญเงิน ทักษะการพัฒนาผลิตภัณฑ์แบบหลายมิติ จากการแข่งขันทักษะวิชาชีพ ระดับชาติ ประจำปี การศึกษา ๒๕๖๔ ณ วิทยาลัยเทคนิคแพร่</p> <p>๔๐. ได้รับรางวัล ชมเชยอันดับ ๖ เหรียญทอง ทักษะการจัดการระบบเครือข่าย จากการแข่งขันทักษะวิชาชีพ ระดับชาติ ประจำปีการศึกษา ๒๕๖๔ ณ วิทยาลัยเทคนิคแพร่</p> <p>๔๑. ได้รับรางวัลเหรียญเงิน ทักษะการ เชื่อม SMAW &amp; GTAW จากการแข่งขันทักษะวิชาชีพ ระดับชาติ ประจำปีการศึกษา ๒๕๖๔ ณ วิทยาลัยเทคนิคน่าน</p> <p>๔๒. ได้รับรางวัล รองชนะเลิศอันดับ ๒ ทักษะงานการปรับอากาศยานยนต์ จากการแข่งขันทักษะวิชาชีพ ระดับชาติ ประจำปีการศึกษา ๒๕๖๔ ณ วิทยาลัยสารพัดช่างน่าน</p> <p>๔๓. ได้รับรางวัล ชนะเลิศระดับเหรียญเงิน ทักษะงานสีรถยนต์ จากการแข่งขันทักษะวิชาชีพ ระดับชาติ ประจำปีการศึกษา ๒๕๖๔ ณ อุทยานอโต้เซอร์วิส</p>

**รางวัลจากการประกวด สิ่งประดิษฐ์ของคนรุ่นใหม่**  
**ปีการศึกษา ๒๕๖๔**

ปีการศึกษา	รางวัลที่ได้รับ
๒๕๖๔ ระดับจังหวัด	<p>๑. ได้รับรางวัลรองชนะเลิศอันดับ ๑ ผลงาน : ระบบฟาร์มอัจฉริยะ สิ่งประดิษฐ์ประเภทที่ ๑ สิ่งประดิษฐ์ด้านนวัตกรรมซอฟต์แวร์และระบบสมองกลฝังตัว (Software &amp; Embed System Innovation) โดยแผนกวิชา อิเล็กทรอนิกส์ ระดับชั้น ปวส. จากการแข่งขันสิ่งประดิษฐ์คนรุ่นใหม่ ระดับอาชีวศึกษาจังหวัด ประจำปีการศึกษา ๒๕๖๔</p> <p>๒. ได้รับรางวัลชนะเลิศ ผลงาน : เครื่องสูบน้ำไฮบริด สิ่งประดิษฐ์ประเภทที่ ๔ สิ่งประดิษฐ์ด้านพลังงานทดแทนเพื่อการเกษตร โดยแผนกวิชา ช่างกลโรงงาน ระดับชั้น ปวช. จากการแข่งขันสิ่งประดิษฐ์คนรุ่นใหม่ ระดับอาชีวศึกษาจังหวัด ประจำปีการศึกษา ๒๕๖๔</p> <p>๓. ได้รับรางวัลชนะเลิศ ผลงาน : เครื่องกลเติมอากาศแบบดูดน้ำและอากาศ สิ่งประดิษฐ์ประเภทที่ ๕ สิ่งประดิษฐ์เพื่อประโยชน์ต่อสาธารณะชน โดยแผนกวิชา ช่างกลโรงงาน ระดับชั้น ปวช. จากการแข่งขันสิ่งประดิษฐ์คนรุ่นใหม่ ระดับอาชีวศึกษาจังหวัด ประจำปีการศึกษา ๒๕๖๔</p>

**รางวัลจากการแข่งขันทักษะวิชาชีพและทักษะพื้นฐาน**  
**ปีการศึกษา ๒๕๖๕**

ปีการศึกษา	รางวัลที่ได้รับ
๒๕๖๕ ระดับภาค	<p>๑. ได้รับรางวัลชนะเลิศ ระดับเหรียญทอง ทักษะงานตัวถังและสีรถยนต์ จากการแข่งขันทักษะวิชาชีพ ประเภทวิชาอุตสาหกรรม สาขาวิชาช่างยนต์ ในการแข่งขันทักษะวิชาชีพ ระดับภาค ภาคตะวันออกเฉียงเหนือและกรุงเทพมหานคร ปีการศึกษา ๒๕๖๕</p> <p>๒. ได้รับรางวัลชนะเลิศ ระดับเหรียญทอง ทักษะการผสมเครื่องดื่ม ประเภท Flair Bartender จากการแข่งขันทักษะวิชาชีพ ประเภทวิชาอุตสาหกรรมการท่องเที่ยว สาขาวิชาการโรงแรม ในการแข่งขันทักษะวิชาชีพ ระดับภาค ภาคตะวันออกเฉียงเหนือและกรุงเทพมหานคร ปีการศึกษา ๒๕๖๕</p> <p>๓. ได้รับรางวัลรองชนะเลิศ อันดับ ๑ ระดับเหรียญเงิน ทักษะการพัฒนาสื่อมัลติมีเดีย จากการแข่งขันทักษะวิชาชีพ ประเภทวิชาอุตสาหกรรม สาขาวิชาช่างเทคนิคคอมพิวเตอร์ ในการแข่งขันทักษะวิชาชีพ ระดับภาค ภาคตะวันออกเฉียงเหนือและกรุงเทพมหานคร ปีการศึกษา ๒๕๖๕</p> <p>๔. ได้รับรางวัลรองชนะเลิศ อันดับ ๑ ระดับเหรียญทอง ทักษะพื้นฐานวงดนตรีโฟล์คซอง จากการแข่งขันทักษะพื้นฐาน ในการแข่งขันทักษะวิชาชีพ ระดับภาค ภาคตะวันออกเฉียงเหนือและกรุงเทพมหานคร ปีการศึกษา ๒๕๖๕</p> <p>๕. ได้รับรางวัลรองชนะเลิศ อันดับ ๒ (ทีมชาย) จากการแข่งขันทักษะขับขี่ปลอดภัย Honda ครั้งที่ ๓ ในการแข่งขันทักษะวิชาชีพ ระดับภาค ภาคตะวันออกเฉียงเหนือและกรุงเทพมหานคร ปีการศึกษา ๒๕๖๕</p>
๒๕๖๕ ระดับจังหวัด	<p>๑. ได้รับรางวัลชนะเลิศ ระดับเหรียญทอง ทักษะการพัฒนาสื่อมัลติมีเดีย (ระดับ ปวช./ปวส.) จากการแข่งขันทักษะวิชาชีพ ประเภทวิชาอุตสาหกรรม สาขาวิชาเทคโนโลยีคอมพิวเตอร์ ในการแข่งขันทักษะวิชาชีพ ระดับอาชีวศึกษา จังหวัดชลบุรี ปีการศึกษา ๒๕๖๕</p> <p>๒. ได้รับรางวัลชนะเลิศ ระดับเหรียญทอง ทักษะงานยานยนต์ดีเซล จากการแข่งขันทักษะวิชาชีพ ประเภทวิชาอุตสาหกรรม สาขาวิชาเทคนิคเครื่องกล ในการแข่งขันทักษะวิชาชีพ ระดับอาชีวศึกษา จังหวัดชลบุรี ปีการศึกษา ๒๕๖๕</p>

๓. ได้รับรางวัลชนะเลิศ ระดับเหรียญทอง ทักษะงานยานยนต์แก๊สโซลีน จากการแข่งขันทักษะวิชาชีพ ประเภทวิชาอุตสาหกรรม สาขาวิชาเทคนิคเครื่องกล ในการแข่งขันทักษะวิชาชีพ ระดับอาชีวศึกษา จังหวัดชลบุรี ปีการศึกษา ๒๕๖๕
๔. ได้รับรางวัลชนะเลิศ ระดับเหรียญทอง ทักษะวิชาชีพการจัดแสดงสินค้า จากการแข่งขันทักษะวิชาชีพ ประเภทวิชาพาณิชยกรรม สาขาวิชาธุรกิจค้าปลีกและการจัดการโลจิสติกส์ ในการแข่งขันทักษะวิชาชีพ ระดับอาชีวศึกษา จังหวัดชลบุรี ปีการศึกษา ๒๕๖๕
๕. ได้รับรางวัลชนะเลิศ ระดับเหรียญทอง แบบจำลองสถานการณ์เบียร์เกมส์ จากการแข่งขันทักษะวิชาชีพ ประเภทวิชาพาณิชยกรรม สาขาวิชาธุรกิจค้าปลีกและการจัดการโลจิสติกส์ ในการแข่งขันทักษะวิชาชีพ ระดับอาชีวศึกษา จังหวัดชลบุรี ปีการศึกษา ๒๕๖๕
๖. ได้รับรางวัลชนะเลิศ ระดับเหรียญทอง ทักษะการผสมเครื่องดื่ม ประเภท Flair Bartender จากการแข่งขันทักษะวิชาชีพ ประเภทวิชาอุตสาหกรรมการท่องเที่ยว สาขาวิชาการโรงแรม ในการแข่งขันทักษะวิชาชีพ ระดับอาชีวศึกษา จังหวัดชลบุรี ปีการศึกษา ๒๕๖๕
๗. ได้รับรางวัลรองชนะเลิศ อันดับที่ ๑ ทักษะการคิดเชิงสร้างสรรค์ทางการตลาด (Creative Marketing Strategy) จากการแข่งขันทักษะวิชาชีพ ประเภทวิชาพาณิชยกรรม สาขาวิชาการตลาด ในการแข่งขันทักษะวิชาชีพ ระดับอาชีวศึกษา จังหวัดชลบุรี ปีการศึกษา ๒๕๖๕
๘. ได้รับรางวัลรองชนะเลิศ อันดับที่ ๑ ทักษะงานเชื่อม (ระดับ ปวส.) จากการแข่งขันทักษะวิชาชีพ ประเภทวิชาอุตสาหกรรม สาขาวิชาช่างเชื่อมโลหะ ในการแข่งขันทักษะวิชาชีพ ระดับอาชีวศึกษา จังหวัดชลบุรี ปีการศึกษา ๒๕๖๕
๙. ได้รับรางวัลรองชนะเลิศ อันดับที่ ๑ ทักษะงานตรวจสอบ (ระดับ ปวส.) จากการแข่งขันทักษะวิชาชีพ ประเภทวิชาอุตสาหกรรม สาขาวิชาช่างเชื่อมโลหะ ในการแข่งขันทักษะวิชาชีพ ระดับอาชีวศึกษา จังหวัดชลบุรี ปีการศึกษา ๒๕๖๕
๑๐. ได้รับรางวัลรองชนะเลิศ อันดับที่ ๑ เหรียญทอง ทักษะการจัดการ Cloud Computing จากการแข่งขันทักษะวิชาชีพ ประเภทวิชาอุตสาหกรรม สาขาวิชาเทคโนโลยีคอมพิวเตอร์ ในการแข่งขันทักษะวิชาชีพ ระดับอาชีวศึกษา จังหวัดชลบุรี ปีการศึกษา ๒๕๖๕
๑๑. ได้รับรางวัลรองชนะเลิศ อันดับที่ ๑ ทักษะการตอบโจทย์ปัญหาโลจิสติกส์ จากการแข่งขันทักษะวิชาชีพ ประเภทวิชาพาณิชยกรรม สาขาวิชาธุรกิจค้าปลีกและการจัดการโลจิสติกส์ ในการแข่งขันทักษะวิชาชีพ ระดับอาชีวศึกษา จังหวัดชลบุรี ปีการศึกษา ๒๕๖๕
๑๒. ได้รับรางวัลรองชนะเลิศ อันดับที่ ๑ ทักษะงานแมคคาทรอนิกส์ (ระดับ ปวส.) จากการแข่งขันทักษะวิชาชีพ ประเภทวิชาอุตสาหกรรม สาขาวิชาแมคคาทรอนิกส์และหุ่นยนต์ ในการแข่งขันทักษะวิชาชีพ ระดับอาชีวศึกษา จังหวัดชลบุรี ปีการศึกษา ๒๕๖๕
๑๓. ได้รับรางวัลรองชนะเลิศ อันดับที่ ๒ ทักษะการประกวดสุนทรพจน์ภาษาไทยและการประกวดรณรงค์อ่านภาษาไทย จากการแข่งขันทักษะพื้นฐาน ในการแข่งขันทักษะวิชาชีพ ระดับอาชีวศึกษา จังหวัดชลบุรี ปีการศึกษา ๒๕๖๕
๑๔. ได้รับรางวัลรองชนะเลิศ อันดับที่ ๒ ทักษะการใช้คอมพิวเตอร์ในงานบัญชี (ระดับ ปวช.) จากการแข่งขันทักษะวิชาชีพ ประเภทวิชาพาณิชยกรรม สาขาวิชาการบัญชี ในการแข่งขันทักษะวิชาชีพ ระดับอาชีวศึกษา จังหวัดชลบุรี ปีการศึกษา ๒๕๖๕
๑๕. ได้รับรางวัลรองชนะเลิศ อันดับที่ ๒ ทักษะการพัฒนานวัตกรรมธุรกิจดิจิทัล (ระดับ ปวส.) จากการแข่งขันทักษะวิชาชีพ ประเภทวิชาพาณิชยกรรม สาขาวิชาคอมพิวเตอร์ธุรกิจ ในการแข่งขันทักษะวิชาชีพ ระดับอาชีวศึกษา จังหวัดชลบุรี ปีการศึกษา ๒๕๖๕
๑๖. ได้รับรางวัลรองชนะเลิศ อันดับที่ ๒ ทักษะงานจักรยานยนต์ จากการแข่งขันทักษะวิชาชีพ ประเภทวิชาอุตสาหกรรม สาขาวิชาช่างยนต์ ในการแข่งขันทักษะวิชาชีพ ระดับอาชีวศึกษา จังหวัดชลบุรี ปีการศึกษา ๒๕๖๕

	<p>๑๗. ได้รับรางวัลรองชนะเลิศ อันดับที่ ๒ ทักษะงานเครื่องยนต์เล็กแก๊สโซลีนและดีเซล จากการแข่งขันทักษะวิชาชีพ ประเภทวิชาอุตสาหกรรม สาขาวิชาช่างยนต์ ในการแข่งขันทักษะวิชาชีพ ระดับอาชีวศึกษา จังหวัดชลบุรี ปีการศึกษา ๒๕๖๕</p> <p>๑๘. ได้รับรางวัลรองชนะเลิศ อันดับที่ ๒ ทักษะการเขียนโปรแกรมควบคุม IoT จากการแข่งขันทักษะวิชาชีพ ประเภทวิชาอุตสาหกรรม สาขาวิชาช่างเทคนิคคอมพิวเตอร์ ในการแข่งขันทักษะวิชาชีพ ระดับอาชีวศึกษา จังหวัดชลบุรี ปีการศึกษา ๒๕๖๕</p> <p>๑๙. ได้รับรางวัลรองชนะเลิศ อันดับที่ ๒ ระดับเหรียญทองแดง ทักษะการผสมเครื่องดื่มประเภท Classic Bartender จากการแข่งขันทักษะวิชาชีพ ประเภทวิชาอุตสาหกรรมการท่องเที่ยว สาขาวิชาการโรงแรม ในการแข่งขันทักษะวิชาชีพ ระดับอาชีวศึกษา จังหวัดชลบุรี ปีการศึกษา ๒๕๖๕</p> <p>๒๐. ได้รับรางวัลรองชนะเลิศ อันดับที่ ๒ ทักษะงานเชื่อม (ระดับ ปวช.) จากการแข่งขันทักษะวิชาชีพ ประเภทวิชาอุตสาหกรรม สาขาวิชาช่างเชื่อมโลหะ ในการแข่งขันทักษะวิชาชีพ ระดับอาชีวศึกษา จังหวัดชลบุรี ปีการศึกษา ๒๕๖๕</p> <p>๒๑. ได้รับรางวัลรองชนะเลิศ อันดับที่ ๒ ทักษะงานตรวจสอบ (ระดับ ปวช.) จากการแข่งขันทักษะวิชาชีพ ประเภทวิชาอุตสาหกรรม สาขาวิชาช่างเชื่อมโลหะ ในการแข่งขันทักษะวิชาชีพ ระดับอาชีวศึกษา จังหวัดชลบุรี ปีการศึกษา ๒๕๖๕</p> <p>๒๒. ได้รับรางวัลรองชนะเลิศ อันดับที่ ๓ ระดับเหรียญเงิน ทักษะการติดตั้งและควบคุมไฟฟ้า (ระดับ ปวช.) จากการแข่งขันทักษะวิชาชีพ ประเภทวิชาอุตสาหกรรม สาขาวิชาช่างไฟฟ้า ในการแข่งขันทักษะวิชาชีพ ระดับอาชีวศึกษา จังหวัดชลบุรี ปีการศึกษา ๒๕๖๕</p> <p>๒๓. ได้รับรางวัลชมเชย ระดับเหรียญเงิน ทักษะงานแมคคาทรอนิกส์ (ระดับ ปวช.) จากการแข่งขันทักษะวิชาชีพ ประเภทวิชาอุตสาหกรรม สาขาวิชาแมคคาทรอนิกส์และหุ่นยนต์ ในการแข่งขันทักษะวิชาชีพ ระดับอาชีวศึกษา จังหวัดชลบุรี ปีการศึกษา ๒๕๖๕</p>
--	---------------------------------------------------------------------------------------------------------------------------------------------------------------------------------------------------------------------------------------------------------------------------------------------------------------------------------------------------------------------------------------------------------------------------------------------------------------------------------------------------------------------------------------------------------------------------------------------------------------------------------------------------------------------------------------------------------------------------------------------------------------------------------------------------------------------------------------------------------------------------------------------------------------------------------------------------------------------------------------------------------------------------------------------------------------------------------------------------------------------------------------------------------------------------------------------------------------------------------------------------------------------------------------------------------------------------------------------------------------------------------------------------------------------------------------------------------------------------------------------------------------------------------------------------------------------------------------------------------------------------------------------------------------------------

**รางวัลจากการประกวด สิ่งประดิษฐ์ของคนรุ่นใหม่**  
**ปีการศึกษา ๒๕๖๕**

ปีการศึกษา	รางวัลที่ได้รับ
<p style="text-align: center;"><b>๒๕๖๕</b> <b>ระดับจังหวัด</b></p>	<p>๑. ได้รับรางวัลรองชนะเลิศอันดับ ๑ (ระดับเหรียญเงิน) ผลงาน : เครื่องดูดมลพิษทางอากาศ สิ่งประดิษฐ์ประเภทที่ ๓ สิ่งประดิษฐ์ด้านนวัตกรรมและเทคโนโลยีพลังงาน สิ่งแวดล้อม โดยแผนกวิชา ช่างยนต์ ระดับชั้น ปวส. จากการแข่งขันสิ่งประดิษฐ์คนรุ่นใหม่ ระดับอาชีวศึกษา จังหวัด ประจำปีการศึกษา ๒๕๖๕</p> <p>๒. ได้รับรางวัลรองชนะเลิศอันดับ ๒ (ระดับเหรียญเงิน) ผลงาน : เครื่องคัดแยกขนาดและสีของมังคุด สิ่งประดิษฐ์ประเภทที่ ๑ สิ่งประดิษฐ์ด้านนวัตกรรมและเทคโนโลยีการเกษตร อุตสาหกรรมสมัยใหม่ โดยแผนกวิชา ช่างกลโรงงาน ระดับชั้น ปวส. จากการแข่งขันสิ่งประดิษฐ์คนรุ่นใหม่ ระดับอาชีวศึกษาจังหวัด ประจำปีการศึกษา ๒๕๖๕</p> <p>๓. ได้รับรางวัลรองชนะเลิศอันดับ ๒ (ระดับเหรียญทอง) ผลงาน : THAI-TAKO สิ่งประดิษฐ์ประเภทที่ ๔ สิ่งประดิษฐ์ด้านนวัตกรรมและเทคโนโลยีอาหาร โดยแผนกวิชา โลจิสติกส์ ระดับชั้น ปวช. จากการแข่งขันสิ่งประดิษฐ์คนรุ่นใหม่ ระดับอาชีวศึกษาจังหวัด ประจำปีการศึกษา ๒๕๖๕</p>

<p>๒๕๖๕ ระดับชาติ</p>	<p>๑. ได้รับรางวัลชมเชย (ระดับเหรียญเงิน) ผลงาน : เครื่องคัดแยกขนาดและสีของมังคุด สิ่งประดิษฐ์ประเภทที่ ๑ สิ่งประดิษฐ์ด้านนวัตกรรมและเทคโนโลยีการเกษตร อุตสาหกรรม สมัยใหม่ โดยแผนกวิชาช่างกลโรงงาน ระดับชั้น ปวส. จากการแข่งขันสิ่งประดิษฐ์คนรุ่นใหม่ ระดับชาติ ประจำปีการศึกษา ๒๕๖๕</p>
---------------------------	------------------------------------------------------------------------------------------------------------------------------------------------------------------------------------------------------------------------------------------------------------------------------------------------------

**รางวัลจากการแข่งขันทักษะวิชาชีพและทักษะพื้นฐาน  
ปีการศึกษา ๒๕๖๖**

ปีการศึกษา	รางวัลที่ได้รับ
<p>๒๕๖๖ ระดับจังหวัด</p>	<p>๑. ได้รับรางวัลรองชนะเลิศอันดับ ๒ (ระดับเหรียญเงิน) ทักษะงานจักรยานยนต์ (ระดับ ปวช.) จากการแข่งขันทักษะวิชาชีพ ประเภทวิชาอุตสาหกรรม สาขาวิชาช่างยนต์ ในการแข่งขันทักษะ วิชาชีพ ระดับอาชีวศึกษา จังหวัดชลบุรี ปีการศึกษา ๒๕๖๖</p> <p>๒. ได้รับรางวัลรองชนะเลิศอันดับ ๒ (ระดับเหรียญทองแดง) ทักษะงานเครื่องยนต์ดีเซลเล็ก แก๊สโซลีนและดีเซล(ระดับ ปวช.) จากการแข่งขันทักษะวิชาชีพ ประเภทวิชาอุตสาหกรรม สาขาวิชาช่างยนต์ ในการแข่งขันทักษะวิชาชีพ ระดับอาชีวศึกษา จังหวัดชลบุรี ปีการศึกษา ๒๕๖๖</p> <p>๓. ได้รับรางวัลรองชนะเลิศอันดับ ๒ ทักษะขับขี้อุปกรณ์ฮอนด้า (ระดับ ปวช.) จากการแข่งขัน ทักษะวิชาชีพ ประเภทวิชาอุตสาหกรรม สาขาวิชาช่างยนต์ ในการแข่งขันทักษะวิชาชีพ ระดับ อาชีวศึกษา จังหวัดชลบุรี ปีการศึกษา ๒๕๖๖</p> <p>๔. ได้รับรางวัลรองชนะเลิศอันดับ ๒ ชนะเลิศ (ระดับเหรียญทอง) ทักษะงานตัวถังและสีรถยนต์ (ระดับ ปวช.) จากการแข่งขันทักษะวิชาชีพ ประเภทวิชาอุตสาหกรรม สาขาวิชาช่างยนต์ ในการ แข่งขันทักษะวิชาชีพ ระดับอาชีวศึกษา จังหวัดชลบุรี ปีการศึกษา ๒๕๖๖</p> <p>๕. ได้รับรางวัลรองชนะเลิศอันดับ ๓ (ระดับเหรียญเงิน) ทักษะงานยานยนต์แก๊สโซลีน (ระดับ ปวส.) จากการแข่งขันทักษะวิชาชีพ ประเภทวิชาอุตสาหกรรม สาขาวิชาเทคนิคเครื่องกล ในการ แข่งขันทักษะวิชาชีพ ระดับอาชีวศึกษา จังหวัดชลบุรี ปีการศึกษา ๒๕๖๖</p> <p>๖. ได้รับรางวัลชนะเลิศ (ระดับเหรียญทอง) ทักษะงานยานยนต์ดีเซล (ระดับ ปวส.) จากการ แข่งขันทักษะวิชาชีพ ประเภทวิชาอุตสาหกรรม สาขาวิชาเทคนิคเครื่องกล ในการแข่งขันทักษะ วิชาชีพ ระดับอาชีวศึกษา จังหวัดชลบุรี ปีการศึกษา ๒๕๖๖</p> <p>๗. ได้รับรางวัลรองชนะเลิศอันดับ ๔ ทักษะขับขี้อุปกรณ์ฮอนด้า (ระดับ ปวส.) จากการแข่งขัน ทักษะวิชาชีพ ประเภทวิชาอุตสาหกรรม สาขาวิชาเทคนิคเครื่องกล ในการแข่งขันทักษะวิชาชีพ ระดับอาชีวศึกษา จังหวัดชลบุรี ปีการศึกษา ๒๕๖๖</p> <p>๘. ได้รับรางวัลรองชนะเลิศอันดับ ๑ (ระดับเหรียญเงิน) ทักษะกลึงชิ้นงาน (ระดับ ปวช.) จาก การแข่งขันทักษะวิชาชีพ ประเภทวิชาอุตสาหกรรม สาขาวิชาช่างกลโรงงาน ในการแข่งขันทักษะ วิชาชีพ ระดับอาชีวศึกษา จังหวัดชลบุรี ปีการศึกษา ๒๕๖๖</p> <p>๙. ได้รับรางวัลชนะเลิศ (ระดับเหรียญทอง) ทักษะงานวัดละเอียด (ระดับ ปวช.) จากการแข่งขัน ทักษะวิชาชีพ ประเภทวิชาอุตสาหกรรม สาขาวิชาช่างกลโรงงาน ในการแข่งขันทักษะวิชาชีพ ระดับอาชีวศึกษา จังหวัดชลบุรี ปีการศึกษา ๒๕๖๖</p>





๒๓. ได้รับรางวัลรองชนะเลิศอันดับ ๑ (ระดับเหรียญทอง) ทักษะการแสดงสินค้าและบริการ ลูกค้า (ปวส.) จากการแข่งขันทักษะวิชาชีพ ประเภทวิชาอุตสาหกรรม สาขาวิชาการตลาด ในการแข่งขันทักษะวิชาชีพ ระดับอาชีวศึกษา จังหวัดชลบุรี ปีการศึกษา ๒๕๖๖
๒๔. ได้รับรางวัลรองชนะเลิศอันดับ ๑ (ระดับเหรียญทอง) ทักษะการพัฒนาสื่อประชาสัมพันธ์ โฆษณากราฟิก (ปวช.) จากการแข่งขันทักษะวิชาชีพ ประเภทวิชาอุตสาหกรรม สาขาวิชาคอมพิวเตอร์ธุรกิจ ในการแข่งขันทักษะวิชาชีพ ระดับอาชีวศึกษา จังหวัดชลบุรี ปีการศึกษา ๒๕๖๖
๒๕. ได้รับรางวัลรองชนะเลิศอันดับ ๓ (ระดับเหรียญทองแดง) ทักษะการพัฒนานวัตกรรมการธุรกิจ ดิจิทัล (ปวส.) จากการแข่งขันทักษะวิชาชีพ ประเภทวิชาอุตสาหกรรม สาขาวิชาคอมพิวเตอร์ธุรกิจ ในการแข่งขันทักษะวิชาชีพ ระดับอาชีวศึกษา จังหวัดชลบุรี ปีการศึกษา ๒๕๖๖
๒๖. ได้รับรางวัลรองชนะเลิศอันดับ ๑ (ระดับเหรียญเงิน) ทักษะการโลจิสติกส์ผ่านแบบจำลอง สถานการณ์เบียร์เกมส์และการตอบปัญหา (ปวช.) จากการแข่งขันทักษะวิชาชีพ ประเภทวิชาอุตสาหกรรม สาขาวิชาการจัดการโลจิสติกส์ ในการแข่งขันทักษะวิชาชีพ ระดับอาชีวศึกษา จังหวัดชลบุรี ปีการศึกษา ๒๕๖๖
๒๗. ได้รับรางวัลรองชนะเลิศอันดับ ๓ (ระดับเหรียญทอง) ทักษะการจัดการโลจิสติกส์และซัพพลายเชน (ปวส.) จากการแข่งขันทักษะวิชาชีพ ประเภทวิชาอุตสาหกรรม สาขาวิชาการจัดการโลจิสติกส์ ในการแข่งขันทักษะวิชาชีพ ระดับอาชีวศึกษา จังหวัดชลบุรี ปีการศึกษา ๒๕๖๖
๒๘. ได้รับรางวัลรองชนะเลิศอันดับ ๑ (ระดับเหรียญทอง) ทักษะการบริการอาหารและเครื่องดื่ม ประเภท Classic Bartender (ปวช./ปวส.) จากการแข่งขันทักษะวิชาชีพ ประเภทวิชาอุตสาหกรรมและการท่องเที่ยว สาขาวิชาการโรงแรมในการแข่งขันทักษะวิชาชีพ ระดับอาชีวศึกษา จังหวัดชลบุรี ปีการศึกษา ๒๕๖๖
๒๙. ได้รับรางวัลรองชนะเลิศอันดับ ๑ (ระดับเหรียญเงิน) ทักษะการบริการอาหารและเครื่องดื่ม ประเภท Fair Bartender ประเภท Classic Bartender (ปวช./ปวส.) จากการแข่งขันทักษะวิชาชีพ ประเภทวิชาอุตสาหกรรมและการท่องเที่ยว สาขาวิชาการโรงแรม ในการแข่งขันทักษะวิชาชีพ ระดับอาชีวศึกษา จังหวัดชลบุรี ปีการศึกษา ๒๕๖๖
๓๐. ได้รับรางวัลรองชนะเลิศอันดับ ๑ (ระดับเหรียญเงิน) ทักษะการบริการอาหารและเครื่องดื่ม (ปวช./ปวส.) จากการแข่งขันทักษะวิชาชีพ ประเภทวิชาอุตสาหกรรมและการท่องเที่ยว สาขาวิชาการโรงแรม ในการแข่งขันทักษะวิชาชีพ ระดับอาชีวศึกษา จังหวัดชลบุรี ปีการศึกษา ๒๕๖๖
๓๑. ได้รับรางวัลชนะเลิศ (ระดับเหรียญทอง) ทักษะการบริการอาหารและเครื่องดื่ม (ปวช./ปวส.) จากการแข่งขันทักษะวิชาชีพ ประเภทวิชาอุตสาหกรรมและการท่องเที่ยว สาขาวิชาการโรงแรม ในการแข่งขันทักษะวิชาชีพ ระดับอาชีวศึกษา จังหวัดชลบุรี ปีการศึกษา ๒๕๖๖
๓๒. ได้รับรางวัลชนะเลิศ ทักษะการนำเสนอรายงานนำเที่ยวในฐานะมัคคุเทศก์ท้องถิ่น (ปวช.) จากการแข่งขันทักษะวิชาชีพ ประเภทวิชาอุตสาหกรรมและการท่องเที่ยว สาขาวิชาการท่องเที่ยว ในการแข่งขันทักษะวิชาชีพ ระดับอาชีวศึกษา จังหวัดชลบุรี ปีการศึกษา ๒๕๖๖
๓๓. ได้รับรางวัลชนะเลิศ ทักษะการจัดทำรายงานนำเที่ยว (ปวส.) จากการแข่งขันทักษะวิชาชีพ ประเภทวิชาอุตสาหกรรมและการท่องเที่ยว สาขาวิชาการท่องเที่ยว ในการแข่งขันทักษะวิชาชีพ ระดับอาชีวศึกษา จังหวัดชลบุรี ปีการศึกษา ๒๕๖๖
๓๔. ได้รับรางวัลชนะเลิศ (ระดับเหรียญทอง) ทักษะพื้นฐาน การประกวดดนตรีไทย (ซอด้วง) (ปวช./ปวส.) จากการแข่งขันทักษะวิชาชีพ ระดับอาชีวศึกษา จังหวัดชลบุรี ปีการศึกษา ๒๕๖๖

	<p>๓๕.ได้รับรางวัลชนะเลิศ (ระดับเหรียญทองแดง) ทักษะพื้นฐาน การประกวดร้องเพลงไทยสากลชาย (ปวช./ปวส.) จากการแข่งขันทักษะวิชาชีพ ระดับอาชีวศึกษา จังหวัดชลบุรี ปีการศึกษา ๒๕๖๖</p> <p>๓๖.ได้รับรางวัลรองชนะเลิศอันดับ ๒ (ระดับเหรียญเงิน) ทักษะพื้นฐาน การประกวดร้องเพลงสากลชาย (ปวช./ปวส.) จากการแข่งขันทักษะวิชาชีพ ระดับอาชีวศึกษา จังหวัดชลบุรี ปีการศึกษา ๒๕๖๖</p> <p>๓๗.ได้รับรางวัลชมเชย (ระดับเหรียญทองแดง) ทักษะพื้นฐาน การประกวดการพูดสาธิตเป็นภาษาอังกฤษ (ปวช./ปวส.) จากการแข่งขันทักษะวิชาชีพ ระดับอาชีวศึกษา จังหวัดชลบุรี ปีการศึกษา ๒๕๖๖</p> <p>๓๘.ได้รับรางวัลรองชนะเลิศอันดับ ๓ (ระดับเหรียญทอง) ทักษะพื้นฐาน การประกวดสุนทรพจน์ภาษาไทย (ปวช./ปวส.) จากการแข่งขันทักษะวิชาชีพ ระดับอาชีวศึกษา จังหวัดชลบุรี ปีการศึกษา ๒๕๖๖</p> <p>๓๙.ได้รับรางวัลชมเชย (ระดับเหรียญเงิน) ทักษะพื้นฐาน การประกวดรณรงค์การอ่านภาษาไทย (ปวช./ปวส.) จากการแข่งขันทักษะวิชาชีพ ระดับอาชีวศึกษา จังหวัดชลบุรี ปีการศึกษา ๒๕๖๖</p> <p>๔๐.ได้รับรางวัลรองชนะเลิศอันดับ ๒ (ระดับเหรียญเงิน) ทักษะพื้นฐาน การประกวดสุนทรพจน์ภาษาจีนกลาง (ปวช./ปวส.) จากการแข่งขันทักษะวิชาชีพ ระดับอาชีวศึกษา จังหวัดชลบุรี ปีการศึกษา ๒๕๖๖</p> <p>๔๑.ได้รับรางวัลรองชนะเลิศอันดับ ๑ (ระดับเหรียญทอง) ทักษะพื้นฐาน การแข่งขันตอบปัญหาวิชาหน้าที่พลเมืองและประวัติศาสตร์ไทย (ปวช./ปวส.) จากการแข่งขันทักษะวิชาชีพ ระดับอาชีวศึกษา จังหวัดชลบุรี ปีการศึกษา ๒๕๖๖</p>
<p>๒๕๖๖ ระดับภาค</p>	<p>๔๒.ได้รับรางวัลรองชนะเลิศอันดับ ๑ (ระดับเหรียญทอง) ทักษะงานยานยนต์ดีเซล (ปวส.) จากการแข่งขันทักษะวิชาชีพ ประเภทวิชาอุตสาหกรรม สาขาวิชาเทคนิคเครื่องกล ในการแข่งขันทักษะวิชาชีพ ระดับภาคตะวันออกเฉียงเหนือและกรุงเทพมหานคร ปีการศึกษา ๒๕๖๖</p> <p>๔๓.ได้รับรางวัลรองชนะเลิศอันดับ ๒ ทักษะขับขี้อุปกรณ์ฮอนด้า (ปวช.) จากการแข่งขันทักษะวิชาชีพ ประเภทวิชาอุตสาหกรรม สาขาวิชาช่างยนต์ ในการแข่งขันทักษะวิชาชีพ ระดับภาคตะวันออกเฉียงเหนือและกรุงเทพมหานคร ปีการศึกษา ๒๕๖๖</p> <p>๔๔.ได้รับรางวัลรองชนะเลิศอันดับ ๔ ทักษะขับขี้อุปกรณ์ฮอนด้า (ปวส.) จากการแข่งขันทักษะวิชาชีพ ประเภทวิชาอุตสาหกรรม สาขาวิชาเทคนิคเครื่องกล ในการแข่งขันทักษะวิชาชีพ ระดับภาคตะวันออกเฉียงเหนือและกรุงเทพมหานคร ปีการศึกษา ๒๕๖๖</p> <p>๔๕.ได้รับรางวัลชนะเลิศ (ระดับเหรียญทอง) ทักษะงานตัวถังและสีรถยนต์ (ปวช.) จากการแข่งขันทักษะวิชาชีพ ประเภทวิชาอุตสาหกรรม สาขาวิชาช่างยนต์ ในการแข่งขันทักษะวิชาชีพ ระดับภาคตะวันออกเฉียงเหนือและกรุงเทพมหานคร ปีการศึกษา ๒๕๖๖</p> <p>๔๖.ได้รับรางวัลชนะเลิศ (ระดับเหรียญทอง) ทักษะการจัดการระบบเครือข่าย (ปวส.) จากการแข่งขันทักษะวิชาชีพ ประเภทวิชาอุตสาหกรรม สาขาวิชาเทคโนโลยีคอมพิวเตอร์ ในการแข่งขันทักษะวิชาชีพ ระดับภาคตะวันออกเฉียงเหนือและกรุงเทพมหานคร ปีการศึกษา ๒๕๖๖</p> <p>๔๗.ได้รับรางวัลรองชนะเลิศอันดับ ๒ (ระดับเหรียญเงิน) ทักษะการจัดทำรายการนำเที่ยว (ปวส.) จากการแข่งขันทักษะวิชาชีพ ประเภทวิชาอุตสาหกรรมและการท่องเที่ยว สาขาวิชาการท่องเที่ยว ในการแข่งขันทักษะวิชาชีพ ระดับภาคตะวันออกเฉียงเหนือและกรุงเทพมหานคร ปีการศึกษา ๒๕๖๖</p>

	<p>๔๘.ได้รับรางวัลรองชนะเลิศอันดับ ๑ (ระดับเหรียญทอง) ทักษะการบริการอาหารและเครื่องดื่ม (ปวช./ปวส.) จากการแข่งขันทักษะวิชาชีพ ประเภทวิชาอุตสาหกรรมและการท่องเที่ยว สาขาวิชาการโรงแรม ในการแข่งขันทักษะวิชาชีพ ระดับภาคตะวันออกเฉียงเหนือและกรุงเทพมหานคร ปีการศึกษา ๒๕๖๖</p> <p>๔๙.ได้รับรางวัลรองชนะเลิศอันดับ ๒ (ระดับเหรียญเงิน) การประกวดร้องเพลงไทยสากลชาย (ปวช./ปวส.) จากการแข่งขันทักษะพื้นฐาน ในการแข่งขันทักษะวิชาชีพ ระดับภาคตะวันออกเฉียงเหนือและกรุงเทพมหานคร ปีการศึกษา ๒๕๖๖</p>
<p>๒๕๖๖ ระดับชาติ</p>	<p>๕๐.ได้รับรางวัลชมเชย (ระดับเหรียญทองแดง) ทักษะงานยานยนต์ดีเซล (ปวส.) จากการแข่งขันทักษะวิชาชีพ ประเภทวิชาอุตสาหกรรม สาขาวิชาเทคนิคเครื่องกล ในการแข่งขันทักษะวิชาชีพ ระดับชาติ ปีการศึกษา ๒๕๖๖</p> <p>๕๑.ได้รับรางวัลรองชนะเลิศอันดับ ๒ ทักษะขับขี้อุปกรณ์ฮอนด้า (ปวช.) จากการแข่งขันทักษะวิชาชีพ ประเภทวิชาอุตสาหกรรม สาขาวิชาช่างยนต์ ในการแข่งขันทักษะวิชาชีพ ระดับชาติ ปีการศึกษา ๒๕๖๖</p> <p>๕๒.ได้รับรางวัลรองชนะเลิศอันดับ ๔ ทักษะขับขี้อุปกรณ์ฮอนด้า (ปวส.) จากการแข่งขันทักษะวิชาชีพ ประเภทวิชาอุตสาหกรรม สาขาวิชาเทคนิคเครื่องกล ในการแข่งขันทักษะวิชาชีพ ระดับชาติ ปีการศึกษา ๒๕๖๖</p> <p>๕๓.ได้รับรางวัลชมเชย (ระดับเหรียญทอง) ทักษะการจัดการระบบเครือข่าย (ปวส.) จากการแข่งขันทักษะวิชาชีพ ประเภทวิชาอุตสาหกรรม สาขาวิชาเทคโนโลยีคอมพิวเตอร์ ในการแข่งขันทักษะวิชาชีพ ระดับชาติ ปีการศึกษา ๒๕๖๖</p> <p>๕๔.ได้รับรางวัลชมเชย (ระดับเหรียญทองแดง) ทักษะการจัดทำรายการนำเที่ยว (ปวส.) จากการแข่งขันทักษะวิชาชีพ ประเภทวิชาอุตสาหกรรมและการท่องเที่ยว สาขาวิชาการท่องเที่ยว ในการแข่งขันทักษะวิชาชีพ ระดับชาติ ปีการศึกษา ๒๕๖๖</p> <p>๕๕.ได้รับรางวัลชมเชย (ระดับเหรียญทองแดง) ทักษะการบริการอาหารและเครื่องดื่ม (ปวช./ปวส.) จากการแข่งขันทักษะวิชาชีพ ประเภทวิชาอุตสาหกรรมและการท่องเที่ยว สาขาวิชาการโรงแรม ในการแข่งขันทักษะวิชาชีพ ระดับชาติ ปีการศึกษา ๒๕๖๖</p> <p>๕๖.ได้รับรางวัลชมเชย (ระดับเหรียญเงิน) การประกวดร้องเพลงไทยสากลชาย (ปวช./ปวส.) จากการแข่งขันทักษะพื้นฐาน ในการแข่งขันทักษะวิชาชีพ ระดับชาติ ปีการศึกษา ๒๕๖๖</p> <p>๕๗.ได้รับรางวัลชนะเลิศ (ระดับเหรียญทอง) ทักษะงานตัวถังและสีรถยนต์ (ปวช.) จากการแข่งขันทักษะวิชาชีพ ประเภทวิชาอุตสาหกรรม สาขาวิชาช่างยนต์ ในการแข่งขันทักษะวิชาชีพ ระดับชาติ ปีการศึกษา ๒๕๖๖</p>

**รางวัลจากการประกวด สิ่งประดิษฐ์ของคนรุ่นใหม่**  
**ปีการศึกษา ๒๕๖๖**

ปีการศึกษา	รางวัลที่ได้รับ
<p style="text-align: center;"><b>๒๕๖๖</b> <b>ระดับจังหวัด</b></p>	<p>๑. <b>ได้รับรางวัลรองชนะเลิศอันดับ ๑ (ระดับเหรียญทองแดง) ผลงาน : เครื่องฉีดยาฆ่าหญ้าในสวนทุเรียน</b> สิ่งประดิษฐ์ประเภทที่ ๑ สิ่งประดิษฐ์ด้านนวัตกรรมและเทคโนโลยีการเกษตร อุตสาหกรรมสมัยใหม่ โดยแผนกวิชาช่างกลโรงงาน ระดับชั้น ปวส. จากการแข่งขันสิ่งประดิษฐ์คนรุ่นใหม่ ระดับอาชีวศึกษาจังหวัด ประจำปีการศึกษา ๒๕๖๖</p> <p>๒. <b>ได้รับรางวัล - (ระดับเหรียญเงิน) ผลงาน : เครื่องล้างผักผลไม้ด้วยโอโซน</b> สิ่งประดิษฐ์ประเภทที่ ๑ สิ่งประดิษฐ์ด้านนวัตกรรมและเทคโนโลยีการเกษตร อุตสาหกรรมสมัยใหม่ โดยแผนกวิชาอิเล็กทรอนิกส์ ระดับชั้น ปวส. จากการแข่งขันสิ่งประดิษฐ์คนรุ่นใหม่ ระดับอาชีวศึกษาจังหวัด ประจำปีการศึกษา ๒๕๖๖</p> <p>๓. <b>ได้รับรางวัล - (ระดับเหรียญทองแดง) ผลงาน : ระบบควบคุมโรงเรือนปลูกผักไร้ดิน</b> สิ่งประดิษฐ์ประเภทที่ ๒ สิ่งประดิษฐ์ด้านนวัตกรรมและเทคโนโลยีดิจิทัล ปัญญาประดิษฐ์ โดยแผนกวิชาช่างเทคนิคคอมพิวเตอร์ ระดับชั้น ปวส. จากการแข่งขันสิ่งประดิษฐ์คนรุ่นใหม่ ระดับอาชีวศึกษาจังหวัด ประจำปีการศึกษา ๒๕๖๖</p> <p>๔. <b>ได้รับรางวัล - (ระดับเหรียญทองแดง) ผลงาน : เครื่องแยกโลหะอัจฉริยะ</b> สิ่งประดิษฐ์ประเภทที่ ๒ สิ่งประดิษฐ์ด้านนวัตกรรมและเทคโนโลยีดิจิทัล ปัญญาประดิษฐ์ โดยแผนกวิชาเมคคาทรอนิกส์ ระดับชั้น ปวส. จากการแข่งขันสิ่งประดิษฐ์คนรุ่นใหม่ ระดับอาชีวศึกษาจังหวัด ประจำปีการศึกษา ๒๕๖๖</p> <p>๕. <b>ได้รับรางวัล - (ระดับเหรียญเงิน) ผลงาน : เครื่องกรองมลพิษ</b> สิ่งประดิษฐ์ประเภทที่ ๓ สิ่งประดิษฐ์ด้านนวัตกรรมและเทคโนโลยีพลังงาน สิ่งแวดล้อม โดยแผนกวิชาช่างยนต์ ระดับชั้น ปวส. จากการแข่งขันสิ่งประดิษฐ์คนรุ่นใหม่ ระดับอาชีวศึกษาจังหวัด ประจำปีการศึกษา ๒๕๖๖</p> <p>๖. <b>ได้รับรางวัล - (ระดับเหรียญทองแดง) ผลงาน : จักรยานไฟฟ้า</b> สิ่งประดิษฐ์ประเภทที่ ๓ สิ่งประดิษฐ์ด้านนวัตกรรมและเทคโนโลยีพลังงาน สิ่งแวดล้อม โดยแผนกวิชาไฟฟ้ากำลัง ระดับชั้น ปวส. จากการแข่งขันสิ่งประดิษฐ์คนรุ่นใหม่ ระดับอาชีวศึกษาจังหวัด ประจำปีการศึกษา ๒๕๖๖</p> <p>๗. <b>ได้รับรางวัล - (ระดับเหรียญทองแดง) ผลงาน : ไข่มุกเมล็ดบัวมะเขือเทศ</b> สิ่งประดิษฐ์ประเภทที่ ๔ สิ่งประดิษฐ์ด้านนวัตกรรมและเทคโนโลยีอาหาร โดยแผนกวิชาโลจิสติกส์ ระดับชั้น ปวส. จากการแข่งขันสิ่งประดิษฐ์คนรุ่นใหม่ ระดับอาชีวศึกษาจังหวัด ประจำปีการศึกษา ๒๕๖๖</p> <p>๘. <b>ได้รับรางวัล - (ระดับเหรียญทองแดง) ผลงาน : ตู้ฆ่าเชื้อกล่องพัสดุ</b> สิ่งประดิษฐ์ประเภทที่ ๕ สิ่งประดิษฐ์ด้านนวัตกรรมและเทคโนโลยีเพื่อสุขภาพ (HEALTH CARE) โดยแผนกวิชาไฟฟ้ากำลัง ระดับชั้น ปวส. จากการแข่งขันสิ่งประดิษฐ์คนรุ่นใหม่ ระดับอาชีวศึกษาจังหวัด ประจำปีการศึกษา ๒๕๖๖</p>
<p style="text-align: center;"><b>๒๕๖๖</b> <b>ระดับภาค</b></p>	<p>๙. <b>ได้รับรางวัลชมเชย (ระดับเหรียญทองแดง) ผลงาน : เครื่องฉีดยาฆ่าหญ้าในสวนทุเรียน</b> สิ่งประดิษฐ์ประเภทที่ ๑ สิ่งประดิษฐ์ด้านนวัตกรรมและเทคโนโลยีการเกษตร อุตสาหกรรมสมัยใหม่ โดยแผนกวิชาช่างกลโรงงาน ระดับชั้น ปวส. จากการแข่งขันสิ่งประดิษฐ์คนรุ่นใหม่ ระดับภาคตะวันออกเฉียงเหนือและกรุงเทพมหานคร ประจำปีการศึกษา ๒๕๖๖</p>

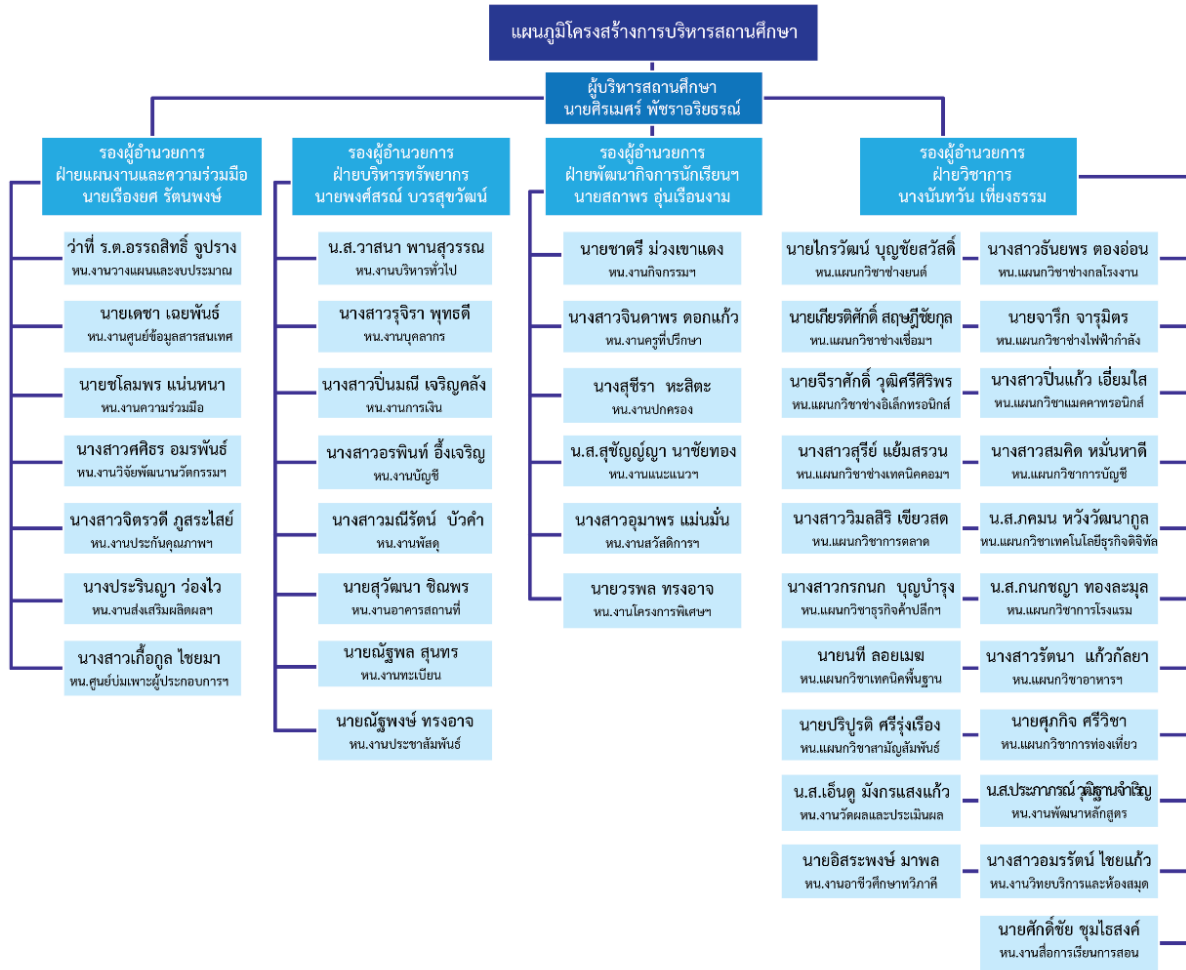

**แผนภูมิบริหารสถานศึกษา**

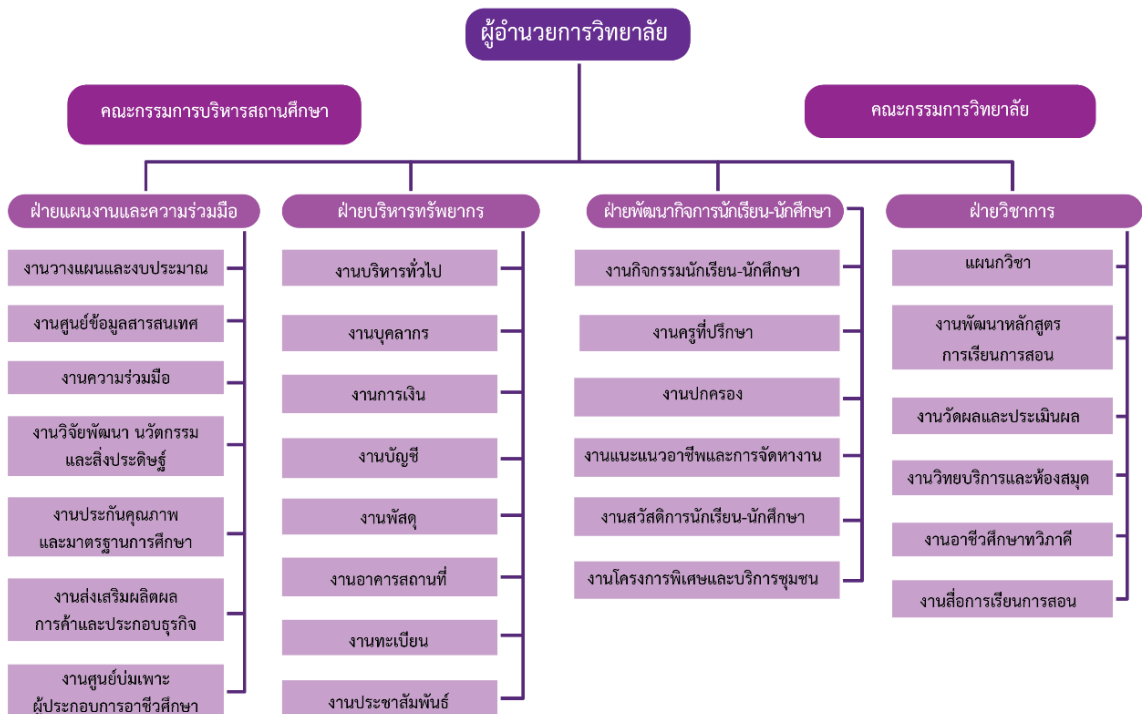

แผนภูมิบริหาร ฝ่ายแผนงานและความร่วมมือ

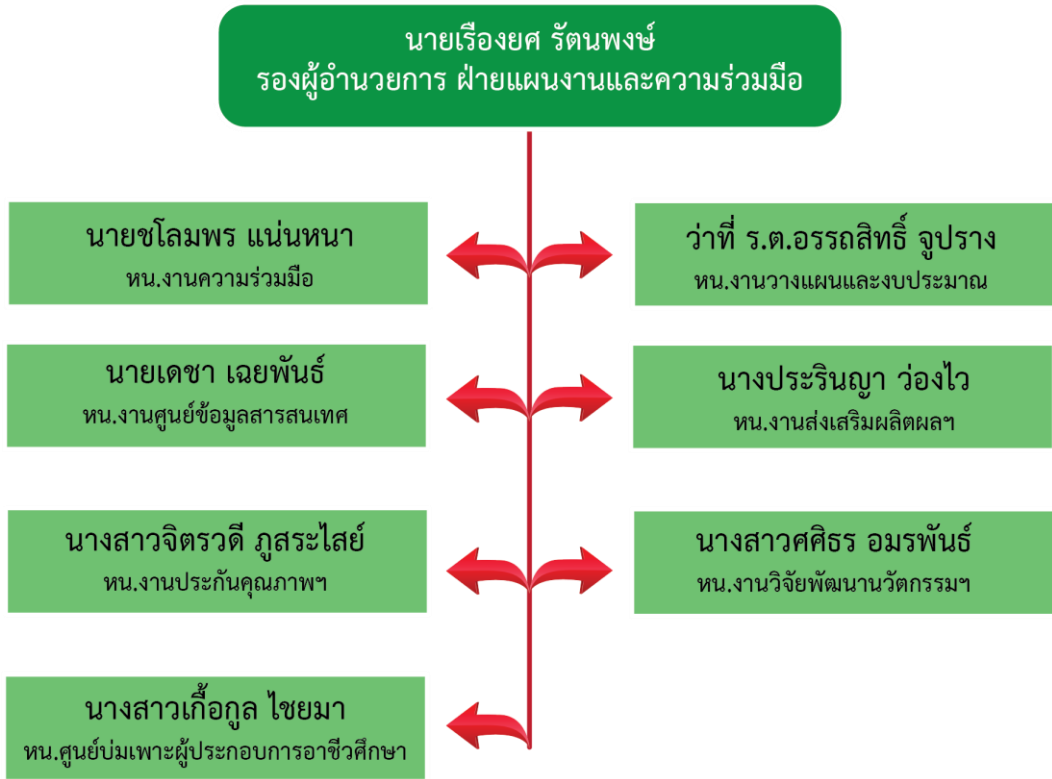

แผนภูมิบริหาร ฝ่ายพัฒนากิจการนักเรียน-นักศึกษา

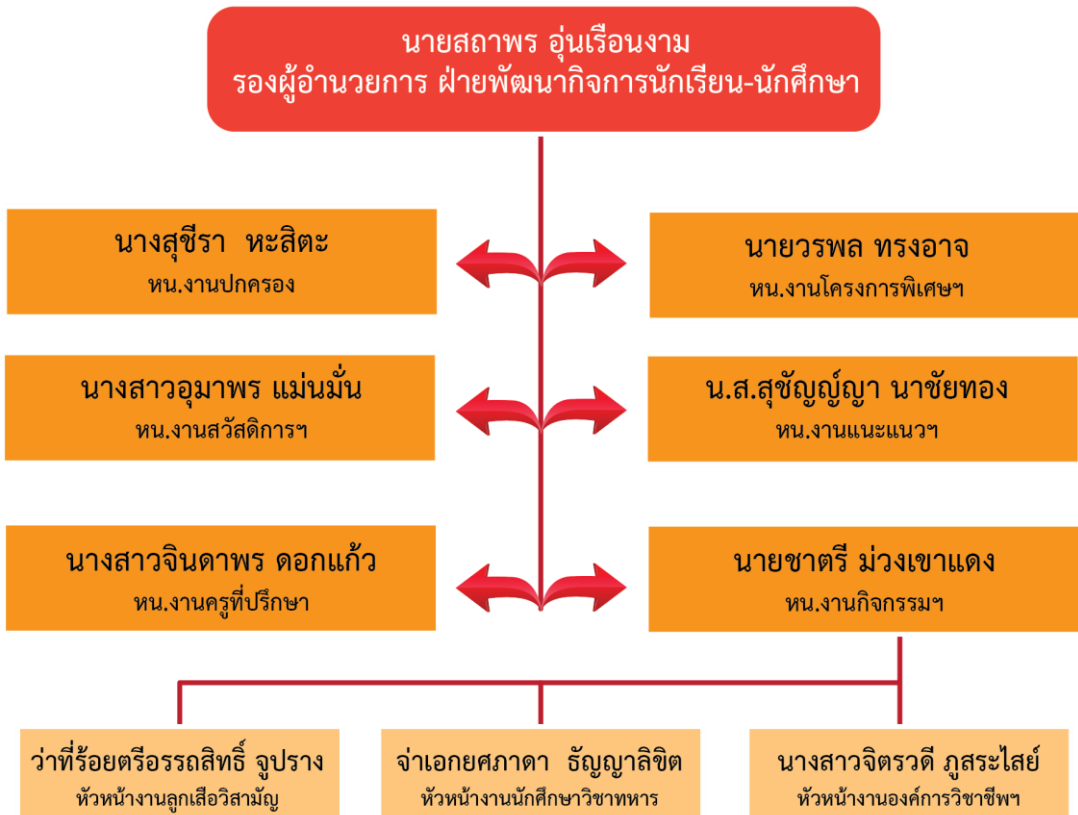

## แผนภูมิบริหาร ฝ่ายวิชาการ



แผนภูมิบริหาร ฝ่ายบริหารทรัพยากร

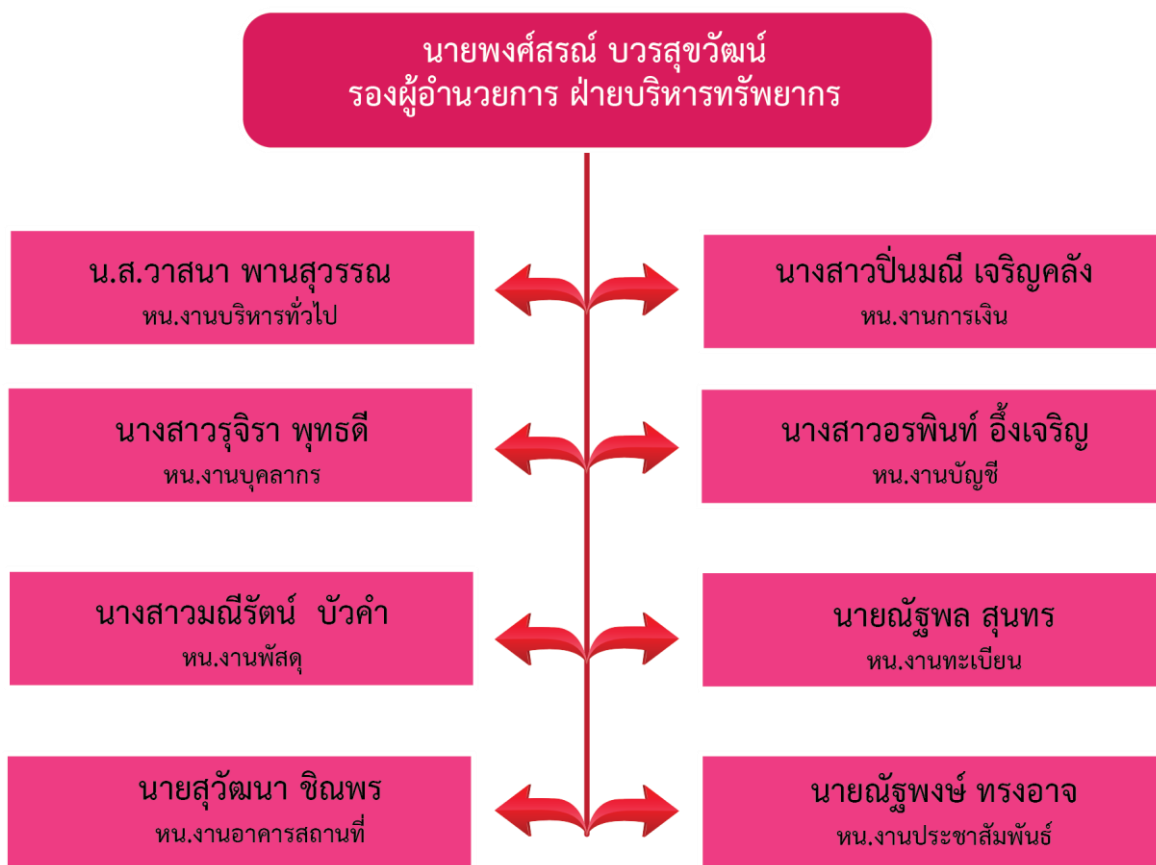

ที่มา : งานศูนย์ข้อมูลสารสนเทศ ข้อมูล ณ วันที่ ๑ กันยายน ๒๕๖๗

( นายเดชา เฉยพันธ์ )  
หัวหน้างานศูนย์ข้อมูลสารสนเทศ  
ผู้รับรองข้อมูล



## ส่วนที่ ๒ ข้อมูลบุคลากร

### ข้อมูลบุคลากร

#### จำนวนบุคลากร

บุคลากรในวิทยาลัยเทคนิคพัทลุงประกอบด้วย ผู้บริหารสถานศึกษา ข้าราชการครู พนักงานราชการ ครูอัตราจ้างและบุคลากรทางการศึกษา รายละเอียดดังนี้

ผู้บริหารสถานศึกษา	จำนวน	๕	คน
ข้าราชการครู	จำนวน	๑๔	คน
พนักงานราชการ	จำนวน	๒๕	คน
ครูพิเศษสอน	จำนวน	๓๗	คน
เจ้าหน้าที่	จำนวน	๑๙	คน
พนักงานขับรถ	จำนวน	๒	คน
นักการภารโรง	จำนวน	๙	คน
ยาม	จำนวน	๒	คน
<b>รวมจำนวนบุคลากร</b>	<b>จำนวน</b>	<b>๑๑๓</b>	<b>คน</b>

#### อัตราบุคลากรในวิทยาลัยเทคนิคพัทลุง

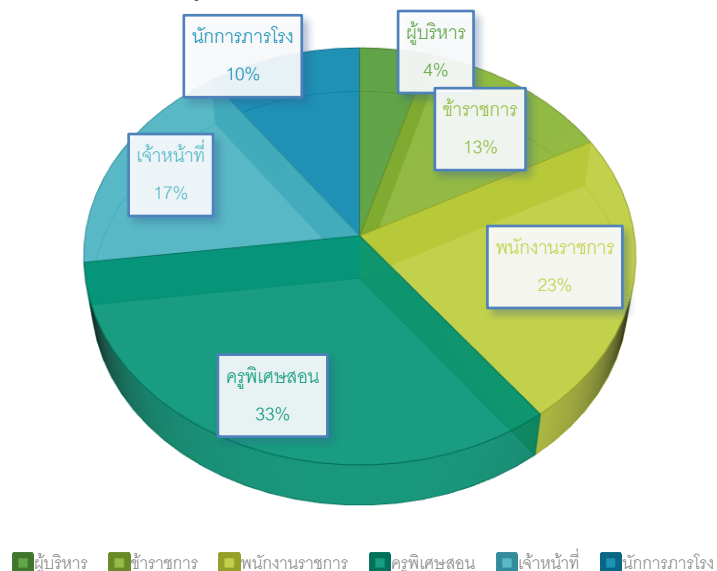

ระดับตำแหน่ง	ระดับวิทยฐานะ					ระดับการศึกษา			
	ครูผู้ช่วย	คศ.๑	คศ.๒	คศ.๓	คศ.๔	ป.เอก	ป.โท	ป.ตรี	ต่ำกว่าปริญญาตรี
ผู้บริหาร	-	-	๒	๓	-	-	๕	-	-
ข้าราชการ (ครู)	๕	๓	๕	๑	-	-	๔	๑๐	-
พนักงานราชการ (ครู)	-	-	-	-	-	-	๔	๒๑	-
ครูพิเศษสอน	-	-	-	-	-	-	๒	๓๕	-
เจ้าหน้าที่ธุรการ	-	-	-	-	-	-	-	๑๐	๙
พนักงานขับรถ	-	-	-	-	-	-	-	-	๒
นักการภารโรง	-	-	-	-	-	-	-	-	๑๑
<b>รวมทั้งสิ้น</b>	<b>๕</b>	<b>๓</b>	<b>๗</b>	<b>๔</b>	<b>-</b>	<b>-</b>	<b>๑๕</b>	<b>๗๖</b>	<b>๒๒</b>

## จำนวนบุคลากรในวิทยาลัยเทคนิคพัทลุง



## ผู้บริหารสถานศึกษา

	<p>ชื่อ นายศิริเมธี นามสกุล พัชรอารีธรรม ตำแหน่ง : ผู้อำนวยการชำนาญการพิเศษ วุฒิการศึกษา : - ปทส. เทคนิคไฟฟ้ากำลัง - คอ.ม วิศวกรรมไฟฟ้า - กศม.การบริหารการศึกษา</p>
	<p>ชื่อ นายพงศ์สรณ์ นามสกุล บวรสุขวัฒน์ ตำแหน่ง : รองผู้อำนวยการชำนาญการพิเศษ วุฒิการศึกษา : - ศศ.บ (เกียรตินิยมอันดับสอง) อุตสาหกรรมท่องเที่ยว - วท.ม. การวางแผนและการจัดการการท่องเที่ยวเพื่ออนุรักษ์สิ่งแวดล้อม - กศม.การบริหารการศึกษา</p>
	<p>ชื่อ นางนันทวัน นามสกุล เทียงธรรม ตำแหน่ง : รองผู้อำนวยการชำนาญการพิเศษ วุฒิการศึกษา : - ศศ.บ. (ผ้าและเครื่องแต่งกาย) - ค.อ.ม. บริหารอาชีพและเทคนิคศึกษา</p>

	<p>ชื่อ นายเรืองยศ นามสกุล รัตนพงษ์ ตำแหน่ง : รองผู้อำนวยการชำนาญการ วุฒิการศึกษา : - วท.บ. (เทคโนโลยีอุตสาหกรรม) - ศษ.ม.การบริหารการศึกษา</p>
	<p>ชื่อ นายสถาพร นามสกุล อุ้นเรือนงาม ตำแหน่ง : รองผู้อำนวยการชำนาญการ วุฒิการศึกษา : - ปทส. เครื่องมือกล - ศษ.ม.การบริหารการศึกษา</p>

### ข้าราชการครู

	<p>ชื่อ นางสาวภคมน นามสกุล หวังวัฒนากุล ตำแหน่ง : ครู คศ.๓ วุฒิการศึกษา : - ปทส. พาณิชยการธนบุรี - คอม. เทคโนโลยีเทคนิคศึกษา</p>	<p>หน้าที่พิเศษ - หัวหน้าแผนกวิชาเทคโนโลยีธุรกิจดิจิทัล - ผู้ช่วยหัวหน้างานวิจัยฯ - ผู้ช่วยหัวหน้างานส่งเสริมฯ - ผู้ช่วยหัวหน้างานศูนย์บ่มเพาะฯ - ผู้ช่วยหัวหน้างานสวัสดิการฯ - ผู้ช่วยหัวหน้างานอาชีวศึกษาฯ</p>
	<p>ชื่อ นายไกรวัฒน์ นามสกุล บุญชัยสวัสดิ์ ตำแหน่ง : ครู คศ.๒ วุฒิการศึกษา : - ปทส. เทคนิคช่างยนต์</p>	<p>หน้าที่พิเศษ - หัวหน้าแผนกวิชาช่างยนต์</p>
	<p>ชื่อ นางสาวสมคิด นามสกุล หมั่นหาดี ตำแหน่ง : ครู คศ.๒ วุฒิการศึกษา : - บธ.บ .การบัญชี - บธ.ม. การเงินและการธนาคาร</p>	<p>หน้าที่พิเศษ - หัวหน้าแผนกวิชาการบัญชี - หัวหน้างานประกันฯ - ผู้ช่วยหัวหน้างานองค์การวิชาชีพฯ - ผู้ช่วยหัวหน้างานวิจัยฯ - ผู้ช่วยหัวหน้างานกิจกรรม</p>

	<p><b>ชื่อ นายจารึก นามสกุล จารุมิตร</b>  <b>ตำแหน่ง :</b> ครู คศ.๒  <b>วุฒิการศึกษา :</b></p> <ul style="list-style-type: none"> <li>- วท.บ. เทคโนโลยีไฟฟ้าอุตสาหกรรมไฟฟ้า</li> <li>- ค.อ.ม. วิศวกรรมไฟฟ้าสื่อสาร</li> </ul>	<p><b>หน้าที่พิเศษ</b></p> <ul style="list-style-type: none"> <li>- หัวหน้าแผนกวิชาไฟฟ้ากำลัง</li> <li>- ผู้ช่วยหัวหน้างานวิจัยฯ</li> <li>- ผู้ช่วยหัวหน้างานกิจกรรม</li> <li>- ผู้ช่วยหัวหน้างานวิจัยฯ</li> <li>- ผู้ช่วยหัวหน้างานวัดผลฯ</li> </ul>
	<p><b>ชื่อ นายชาตรี นามสกุล ม่วงเขาแดง</b>  <b>ตำแหน่ง :</b> ครู คศ.๒  <b>วุฒิการศึกษา :</b></p> <ul style="list-style-type: none"> <li>- ค.บ. คณิตศาสตร์</li> </ul>	<p><b>หน้าที่พิเศษ</b></p> <ul style="list-style-type: none"> <li>- หัวหน้างานกิจกรรม</li> <li>- หัวหน้าหมวดวิชาคณิตศาสตร์</li> <li>- ผู้ช่วยหัวหน้างานประกันฯ</li> </ul>
	<p><b>ชื่อ ว่าที่ร้อยตรีอรุณสิทธิ์ นามสกุล จูปราง</b>  <b>ตำแหน่ง :</b> ครู คศ.๒  <b>วุฒิการศึกษา :</b></p> <ul style="list-style-type: none"> <li>- วศ.บ. วิศวกรรมเครื่องกล</li> <li>- วศ.ม. วิศวกรรมเครื่องกล</li> </ul>	<p><b>หน้าที่พิเศษ</b></p> <ul style="list-style-type: none"> <li>- หัวหน้างานวางแผนและงบประมาณ</li> <li>- หัวหน้างานลูกเสือวิสามัญ</li> <li>- ผู้ช่วยหัวหน้างานสวัสดิการฯ</li> <li>- ผู้ช่วยหัวหน้างานพัฒนาหลักสูตรฯ</li> <li>- ผู้ช่วยหัวหน้างานวัดผลฯ</li> <li>- ผู้ช่วยหัวหน้าศูนย์ประสานงานสถานศึกษาฯ</li> </ul>
	<p><b>ชื่อ นายปริปुरुติ นามสกุล ศรีรุ่งเรือง</b>  <b>ตำแหน่ง :</b> ครู คศ.๑  <b>วุฒิการศึกษา :</b></p> <ul style="list-style-type: none"> <li>- ศน.บ.ศึกษาศาสตร์ ภาษาอังกฤษ</li> </ul>	<p><b>หน้าที่พิเศษ</b></p> <ul style="list-style-type: none"> <li>- หัวหน้าแผนกวิชาสามัญสัมพันธ์</li> <li>- ผู้ช่วยหัวหน้างานพัสดุ</li> <li>- ผู้ช่วยหัวหน้างานประชาสัมพันธ์</li> <li>- ผู้ช่วยหัวหน้างานความร่วมมือ</li> <li>- ผู้ช่วยหัวหน้าศูนย์ประสานงานโครงการความร่วมมือฯ</li> <li>- ผู้ช่วยหัวหน้าศูนย์ประสานงานสถานศึกษาฯ</li> <li>- ผู้ช่วยหัวหน้าโครงการอนุรักษ์ฯ</li> </ul>
	<p><b>ชื่อ นางสาวมณีนรัตน์ นามสกุล บัวคำ</b>  <b>ตำแหน่ง :</b> ครู คศ.๑  <b>วุฒิการศึกษา :</b></p> <ul style="list-style-type: none"> <li>- ค.อ.บ. วิศวกรรมโทรคมนาคม</li> </ul>	<p><b>หน้าที่พิเศษ</b></p> <ul style="list-style-type: none"> <li>- หัวหน้างานพัสดุ</li> <li>- ผู้ช่วยหัวหน้าแผนกช่างเทคนิคคอมฯ</li> <li>- ผู้ช่วยหัวหน้างานวางแผนฯ</li> <li>- ผู้ช่วยหัวหน้างานปกครอง</li> </ul>

	<p>ชื่อ นางสาวกนกชญา นามสกุล ทองละมุล</p> <p>ตำแหน่ง : ครู คศ.๑</p> <p>วุฒิการศึกษา :</p> <ul style="list-style-type: none"> <li>- บธ.บ. การจัดการท่องเที่ยวและการโรงแรม</li> </ul>	<p>หน้าที่พิเศษ</p> <ul style="list-style-type: none"> <li>- หัวหน้าแผนกวิชาการโรงแรม</li> <li>- ผู้ช่วยหัวหน้างานปกครอง</li> <li>- ผู้ช่วยหัวหน้างานโครงการพิเศษฯ</li> <li>- ผู้ช่วยหัวหน้างานวัดผลฯ</li> <li>- ผู้ช่วยหัวหน้างานอาชีพศึกษาฯ</li> <li>- หัวหน้าศูนย์ความเป็นเลิศทางการศึกษา Excellence Center</li> </ul>
	<p>ชื่อ นายณัฐพล นามสกุล สุนทร</p> <p>ตำแหน่ง : ครูผู้ช่วย</p> <p>วุฒิการศึกษา :</p> <ul style="list-style-type: none"> <li>- วศ.บ. วิศวกรรมไฟฟ้า</li> </ul>	<p>หน้าที่พิเศษ</p> <ul style="list-style-type: none"> <li>- หัวหน้างานทะเบียน</li> <li>- ผู้ช่วยหัวหน้าแผนกช่างไฟฟ้ากำลัง</li> </ul>
	<p>ชื่อ นายศุภกิจ นามสกุล ศรีวิชา</p> <p>ตำแหน่ง : ครูผู้ช่วย</p> <p>วุฒิการศึกษา :</p> <ul style="list-style-type: none"> <li>- ศศ.บ. การท่องเที่ยวและการโรงแรม</li> </ul>	<p>หน้าที่พิเศษ</p> <ul style="list-style-type: none"> <li>- หัวหน้าแผนกการท่องเที่ยว</li> <li>- หัวหน้าชมรม TO BE NUMBER ONE</li> <li>- ผู้ช่วยหัวหน้างานทะเบียน</li> <li>- ผู้ช่วยหัวหน้างานปกครอง</li> <li>- ผู้ช่วยหัวหน้างานแนะแนวฯ</li> <li>- ผู้ช่วยหัวหน้างานวัดผลฯ</li> </ul>
	<p>ชื่อ นางสาวรุจิรา นามสกุล พุทธิดี</p> <p>ตำแหน่ง : ครูผู้ช่วย</p> <p>วุฒิการศึกษา :</p> <ul style="list-style-type: none"> <li>- ค.บ. สาขาวิทยาศาสตร์</li> </ul>	<p>หน้าที่พิเศษ</p> <ul style="list-style-type: none"> <li>- หัวหน้างานบุคลากร</li> <li>- หัวหน้าหมวดวิชาวิทยาศาสตร์</li> <li>- ผู้ช่วยหัวหน้างานโครงการอนุรักษ์ฯ</li> </ul>
	<p>ชื่อ นางสาวรัตน นามสกุล แก้วกัลยา</p> <p>ตำแหน่ง : ครูผู้ช่วย</p> <p>วุฒิการศึกษา :</p> <ul style="list-style-type: none"> <li>- วท.บ โภชนศาสตร์ การกำหนดอาหารและอาหารปลอดภัย</li> </ul>	<p>หน้าที่พิเศษ</p> <ul style="list-style-type: none"> <li>- หัวหน้าแผนกวิชาอาหารและโภชนาการ</li> <li>- ผู้ช่วยหัวหน้างานพัสดุ</li> <li>- ผู้ช่วยหัวหน้างานทะเบียน</li> <li>- ผู้ช่วยหัวหน้างานกิจกรรม</li> <li>- ผู้ช่วยหัวหน้างานองค์การฯ</li> <li>- ผู้ช่วยชมรม TO BE NUMBER ONE</li> </ul>

		<ul style="list-style-type: none"> <li>- ผู้ช่วยหัวหน้างานแนะแนวฯ</li> <li>- ผู้ช่วยหัวหน้างานสวัสดิการฯ</li> <li>- ผู้ช่วยหัวหน้างานพัฒนาหลักสูตรฯ</li> <li>- ผู้ช่วยหัวหน้างานวัดผลฯ</li> <li>- ผู้ช่วยหัวหน้างานอาชีพศึกษาฯ</li> </ul>
	<p>ชื่อ นางสาวจินดาพร นามสกุล ดอกแก้ว</p> <p>ตำแหน่ง : ครูผู้ช่วย</p> <p>วุฒิการศึกษา :</p> <ul style="list-style-type: none"> <li>- ค.บ. การสอนภาษาจีน</li> </ul>	<p>หน้าที่พิเศษ</p> <ul style="list-style-type: none"> <li>- หัวหน้างานครูที่ปรึกษา</li> <li>- หัวหน้าศูนย์ประสานงานโครงการความร่วมมือการจัดการเรียนการสอนทวิวุฒิ ไทย - จีน</li> <li>- ผู้ช่วยหัวหน้างานแนะแนวฯ</li> <li>- ผู้ช่วยหัวหน้างานสวัสดิการฯ</li> <li>- ผู้ช่วยชมรม TO BE NUMBER ONE</li> </ul>

### พนักงานราชการครู

	<p>ชื่อ นางสาวอรพินท์ นามสกุล อึ้งเจริญ</p> <p>ตำแหน่ง : พนักงานราชการ</p> <p>วุฒิการศึกษา :</p> <ul style="list-style-type: none"> <li>- ศศ.บ. การจัดการ</li> </ul>	<p>หน้าที่พิเศษ</p> <ul style="list-style-type: none"> <li>- หัวหน้างานบัญชี</li> <li>- หัวหน้างานพัฒนาหลักสูตรฯ</li> </ul>
	<p>ชื่อ นางสาวปิ่นมณี นามสกุล เจริญคลัง</p> <p>ตำแหน่ง : พนักงานราชการ</p> <p>วุฒิการศึกษา :</p> <ul style="list-style-type: none"> <li>- บช.บ. การบัญชี</li> </ul>	<p>หน้าที่พิเศษ</p> <ul style="list-style-type: none"> <li>- หัวหน้างานการเงิน</li> <li>- ผู้ช่วยหัวหน้างานบุคลากร</li> <li>- ผู้ช่วยหัวหน้างานทะเบียน</li> <li>- ผู้ช่วยหัวหน้างานโครงการพิเศษฯ</li> <li>- ผู้ช่วยหัวหน้างานวัดผลฯ</li> <li>- ผู้ช่วยหัวหน้าแผนกวิชาการบัญชี</li> </ul>
	<p>ชื่อ นางประรินญา นามสกุล ว่องไว</p> <p>ตำแหน่ง : พนักงานราชการ</p> <p>วุฒิการศึกษา :</p> <ul style="list-style-type: none"> <li>- ศศ.บ. การจัดการทั่วไป (การบัญชี)</li> </ul>	<p>หน้าที่พิเศษ</p> <ul style="list-style-type: none"> <li>- หัวหน้างานส่งเสริมผลิตผลฯ</li> <li>- ผู้ช่วยหัวหน้างานประกันฯ</li> <li>- ผู้ช่วยศูนย์บ่มเพาะฯ</li> </ul>

	<p>ชื่อ นางสาวศศิธร นามสกุล อมรพันธ์ ตำแหน่ง : พนักงานราชการ วุฒิการศึกษา : - คอ.บ. วิศวกรรมโทรคมนาคม - คอ.ม. อิเล็กทรอนิกส์</p>	<p>หน้าที่พิเศษ</p> <ul style="list-style-type: none"> <li>- หัวหน้างานวิจัยพัฒนาฯ</li> <li>- ผู้ช่วยหัวหน้างานพัสดุ</li> <li>- ผู้ช่วยหัวหน้างานประกันฯ</li> <li>- ผู้ช่วยหัวหน้างานอาชีวศึกษา</li> <li>- ผู้ช่วยหัวหน้าแผนกช่างอิเล็กทรอนิกส์</li> </ul>
	<p>ชื่อ นายจิรศักดิ์ นามสกุล วุฒิสรีศิริพร ตำแหน่ง : พนักงานราชการ วุฒิการศึกษา : - วท.บ.เทคโนโลยีอุตสาหกรรม (อิเล็กทรอนิกส์)</p>	<p>หน้าที่พิเศษ</p> <ul style="list-style-type: none"> <li>- หัวหน้าแผนกช่างอิเล็กทรอนิกส์-</li> <li>- ผู้ช่วยหัวหน้างานปกครอง</li> <li>- ผู้ช่วยหัวหน้างานพัสดุ</li> <li>- ผู้ช่วยหัวหน้างานอาคารสถานที่</li> <li>- ผู้ช่วยหัวหน้างานโครงการพิเศษฯ</li> <li>- ผู้ช่วยหัวหน้างานวัดผลฯ</li> </ul>
	<p>ชื่อ นางสาวเอ็นดู นามสกุล มังกรแสงแก้ว ตำแหน่ง : พนักงานราชการ วุฒิการศึกษา : - กศ.บ. ไฟฟ้า</p>	<p>หน้าที่พิเศษ</p> <ul style="list-style-type: none"> <li>- หัวหน้างานวัดผลและประเมินฯ</li> <li>- ผู้ช่วยหัวหน้าแผนกวิชาไฟฟ้ากำลัง</li> <li>- ผู้ช่วยหัวหน้างานปกครอง</li> <li>- ผู้ช่วยหัวหน้างานแนะแนวฯ</li> </ul>
	<p>ชื่อ นายนที นามสกุล ลอยเมฆ ตำแหน่ง : พนักงานราชการ วุฒิการศึกษา : - คบ. ช่างอุตสาหกรรมศิลป์</p>	<p>หน้าที่พิเศษ</p> <ul style="list-style-type: none"> <li>- หัวหน้าแผนกวิชาเทคนิคพื้นฐาน</li> <li>- ผู้ช่วยหัวหน้างานปกครอง</li> </ul>
	<p>ชื่อ นายอิสระพงศ์ นามสกุล มาพล ตำแหน่ง : พนักงานราชการ วุฒิการศึกษา : - ปทส. เทคนิคช่างยนต์</p>	<p>หน้าที่พิเศษ</p> <ul style="list-style-type: none"> <li>- หัวหน้างานอาชีวศึกษาฯ</li> <li>- ผู้ช่วยหัวหน้างานพัสดุ</li> <li>- ผู้ช่วยหัวหน้างานอาคารสถานที่</li> <li>- ผู้ช่วยหัวหน้าหมวดยานยนต์</li> <li>- ผู้ช่วยหัวหน้างานความร่วมมือ</li> </ul>

	<p>ชื่อ นายณัฐพงษ์ นามสกุล ทรงอาจ ตำแหน่ง : พนักงานราชการ วุฒิการศึกษา : - ปทส. เทคนิคยานยนต์</p>	<p>หน้าที่พิเศษ - หัวหน้างานประชาสัมพันธ์ - ผู้ช่วยหัวหน้างานลูกเสือวิสามัญ - ผู้ช่วยหัวหน้าหมวดยานยนต์ - ผู้ช่วยหัวหน้างานโครงการพิเศษฯ</p>
	<p>ชื่อ นายธนกิจ นามสกุล มากมณี ตำแหน่ง : พนักงานราชการ วุฒิการศึกษา : - วศ.บ. วิศวกรรมไฟฟ้า</p>	<p>หน้าที่พิเศษ - ผู้ช่วยหัวหน้าศูนย์สถานศึกษาฯ - ผู้ช่วยหัวหน้างานประชาสัมพันธ์</p>
	<p>ชื่อ นางสาวสุรียี นามสกุล แยมสรวน ตำแหน่ง : พนักงานราชการ วุฒิการศึกษา : - กศ.บ. อิเล็กทรอนิกส์</p>	<p>หน้าที่พิเศษ - หัวหน้าแผนกวิชาช่างเทคนิคคอมฯ - ผู้ช่วยหัวหน้างานทะเบียน - ผู้ช่วยหัวหน้างานกิจกรรม - ผู้ช่วยหัวหน้างานองค์การฯ - ผู้ช่วยหัวหน้างานพัฒนาฯ - ผู้ช่วยหัวหน้างานวัดผลฯ - ผู้ช่วยหัวหน้างานสื่อการเรียนฯ - ผู้ช่วยหัวหน้างานอาชีพศึกษาฯ - ผู้ช่วยหัวหน้าศูนย์ประสานงานฯ</p>
	<p>ชื่อ นายเดชา นามสกุล เฉยพันธ์ ตำแหน่ง : พนักงานราชการ วุฒิการศึกษา : - กศ.บ. อิเล็กทรอนิกส์</p>	<p>หน้าที่พิเศษ - หัวหน้างานศูนย์ข้อมูลฯ - ผู้ช่วยหัวหน้าแนะแนวฯ</p>
	<p>ชื่อ นายชโลมพร นามสกุล แนนหนา ตำแหน่ง : ครูพิเศษสอน วุฒิการศึกษา : - วท.บ. เทคโนโลยีอุตสาหกรรม - รป.ม. รัฐประศาสนศาสตร์บัณฑิต</p>	<p>หน้าที่พิเศษ - หัวหน้างานความร่วมมือ - ผู้ช่วยหัวหน้าหมวดยานยนต์ - ผู้ช่วยหัวหน้างานปกครอง - ผู้ช่วยหัวหน้างานครูที่ปรึกษา - ผู้ช่วยหัวหน้างานอาชีพศึกษาฯ - ผู้ช่วยหัวหน้างานแนะแนวฯ</p>



	<p>ชื่อ นางสาววาสนา นามสกุล พานสุวรรณ ตำแหน่ง : ครูพิเศษสอน วุฒิการศึกษา : - วท.บ ภูมิศาสตร์</p>	<p>หน้าที่พิเศษ</p> <ul style="list-style-type: none"> <li>- หัวหน้างานบริหารทั่วไป</li> <li>- หัวหน้าหมวดวิชาสังคมศึกษา</li> <li>- ผู้ช่วยหัวหน้างานวิทยบริการฯ</li> <li>- ผู้ช่วยหัวหน้าแผนกสามัญฯ</li> </ul>
	<p>ชื่อ นายศักดิ์ชัย นามสกุล ชุมไรสงค์ ตำแหน่ง : พนักงานราชการ วุฒิการศึกษา : - คอ.บ. อิเล็กทรอนิกส์และโทรคมนาคม</p>	<p>หน้าที่พิเศษ</p> <ul style="list-style-type: none"> <li>- หัวหน้างานสื่อการเรียนการสอน</li> <li>- ผู้ช่วยหัวหน้างานอาคารฯ</li> <li>- ผู้ช่วยหัวหน้างานโครงการพิเศษฯ</li> <li>- ผู้ช่วยหัวหน้าแผนกวิชาช่างเทคนิคฯ</li> <li>- ผู้ช่วยหัวหน้าหมวดยานยนต์</li> </ul>
	<p>ชื่อ นางสาวสุชัญญา นามสกุล นาชัยทอง ตำแหน่ง : พนักงานราชการ วุฒิการศึกษา : - วท.บ. วิทยาการคอมพิวเตอร์</p>	<p>หน้าที่พิเศษ</p> <ul style="list-style-type: none"> <li>- หัวหน้างานแนะแนวฯ</li> <li>- ผู้ช่วยหัวหน้างานทะเบียน</li> <li>- ผู้ช่วยหัวหน้างานปกครอง</li> <li>- ผู้ช่วยหัวหน้างานครูที่ปรึกษา</li> <li>- ผู้ช่วยหัวหน้างานโครงการฯ</li> <li>- ผู้ช่วยหัวหน้างานพัฒนาหลักสูตรฯ</li> <li>- ผู้ช่วยหัวหน้างาน</li> <li>- ผู้ช่วยหัวหน้าแผนกวิชาเทคโนโลยีฯ</li> </ul>
	<p>ชื่อ นายเกียรติศักดิ์ นามสกุล สฤษฏีชัยกุล ตำแหน่ง : พนักงานราชการ วุฒิการศึกษา : - ค.อ.บ. วิศวกรรมการเชื่อม</p>	<p>หน้าที่พิเศษ</p> <ul style="list-style-type: none"> <li>- หัวหน้าแผนกวิชาช่างเชื่อมฯ</li> <li>- ผู้ช่วยหัวหน้างานพัสดุ</li> <li>- ผู้ช่วยหัวหน้างานอาคารสถานที่</li> <li>- ผู้ช่วยหัวหน้างานทะเบียน</li> <li>- ผู้ช่วยหัวหน้างานพัฒนาหลักสูตรฯ</li> <li>- ผู้ช่วยหัวหน้างานวัดผลฯ</li> </ul>

	<p>ชื่อ นางสาวอมรรัตน์ นามสกุล ไชยแก้ว ตำแหน่ง : พนักงานราชการ วุฒิการศึกษา : - กศ.บ. เทคโนโลยีการศึกษา</p>	<p>หน้าที่พิเศษ</p> <ul style="list-style-type: none"> <li>- หัวหน้างานวิทยบริการและห้องสมุด</li> <li>- ผู้ช่วยหัวหน้างานบริหารงานทั่วไป</li> <li>- ผู้ช่วยหัวหน้างานพัสดุ</li> <li>- ผู้ช่วยหัวหน้างานวิจัยฯ</li> <li>- ผู้ช่วยหัวหน้างานประกันคุณภาพฯ</li> <li>- ผู้ช่วยหัวหน้างานส่งเสริมฯ</li> <li>- ผู้ช่วยหัวหน้าศูนย์บ่มเพาะฯ</li> <li>- ผู้ช่วยหัวหน้างานแนะแนวฯ</li> <li>- ผู้ช่วยหัวหน้างานวัดผลฯ</li> <li>- ผู้ช่วยหัวหน้าแผนกวิชาเทคโนโลยีฯ</li> </ul>
	<p>ชื่อ นางนันทปภัทร นามสกุล สมล้า ตำแหน่ง : พนักงานราชการ วุฒิการศึกษา : - ค.บ. ภาษาไทย</p>	<p>หน้าที่พิเศษ</p> <ul style="list-style-type: none"> <li>- หัวหน้าศูนย์ประสานงานสถานศึกษา โรงเรียนคุณธรรม</li> <li>- หัวหน้าหมวดวิชาภาษาไทย</li> <li>- ผู้ช่วยหัวหน้างานบริหารงานทั่วไป</li> <li>- ผู้ช่วยหัวหน้างานลูกเสือวิสามัญ</li> <li>- ผู้ช่วยหัวหน้างานสวัสดิการฯ</li> <li>- ผู้ช่วยหัวหน้างานโครงการฯ</li> </ul>
	<p>ชื่อ นายพลวัฒน์ นามสกุล ไชยศรี ตำแหน่ง : พนักงานราชการ วุฒิการศึกษา : - ค.อ.บ. ครุศาสตร์อุตสาหกรรม</p>	<p>หน้าที่พิเศษ</p> <ul style="list-style-type: none"> <li>- หัวหน้าแผนกวิชาช่างกลโรงงาน</li> <li>- ผู้ช่วยหัวหน้างานบุคลากร</li> <li>- ผู้ช่วยหัวหน้างานอาคารสถานที่</li> <li>- ผู้ช่วยหัวหน้างานกิจกรรม</li> <li>- ผู้ช่วยหัวหน้างานโครงการฯ</li> <li>- ผู้ช่วยหัวหน้างานวัดผลฯ</li> </ul>
	<p>ชื่อ นายธนิต นามสกุล คงวัฒนะ ตำแหน่ง : พนักงานราชการ วุฒิการศึกษา : - บธ.บ. การตลาด</p>	<p>หน้าที่พิเศษ</p> <ul style="list-style-type: none"> <li>- หัวหน้าแผนกวิชาการตลาด</li> <li>- หัวหน้างานองค์การวิชาชีพฯ</li> <li>- ผู้ช่วยหัวหน้างานกิจกรรม</li> <li>- ผู้ช่วยหัวหน้างานปกครอง</li> <li>- ผู้ช่วยหัวหน้างานสวัสดิการฯ</li> <li>- ผู้ช่วยหัวหน้างานพัฒนาฯ</li> <li>- ผู้ช่วยหัวหน้างานอาชีวศึกษาฯ</li> </ul>

	<p>ชื่อ นายสุวัฒนา นามสกุล ชินพร ตำแหน่ง : พนักงานราชการ วุฒิการศึกษา : - ค.อ.บ. วิศวกรรมการเชื่อม</p>	<p>หน้าที่พิเศษ</p> <ul style="list-style-type: none"> <li>- หัวหน้างานอาคารฯ</li> <li>- ผู้ช่วยหัวหน้างานสวัสดิการฯ</li> <li>- ผู้ช่วยหัวหน้างานอาชีวศึกษาฯ</li> </ul>
	<p>ชื่อ นางสาวอุมาพร นามสกุล แม่นมั่น ตำแหน่ง : พนักงานราชการ วุฒิการศึกษา : - บธ.บ. การจัดการอุตสาหกรรม ท่องเที่ยวและการโรงแรม</p>	<p>หน้าที่พิเศษ</p> <ul style="list-style-type: none"> <li>- หัวหน้างานสวัสดิการฯ</li> <li>- ผู้ช่วยหัวหน้างานทะเบียน</li> <li>- ผู้ช่วยหัวหน้างานโครงการพิเศษฯ</li> <li>- ผู้ช่วยหัวหน้าศูนย์สถานศึกษาฯ</li> <li>- ผู้ช่วยหัวหน้างานพัฒนาหลักสูตรฯ</li> <li>- ผู้ช่วยหัวหน้าศูนย์ความเป็นเลิศทาง Excellence Center</li> </ul>
	<p>ชื่อ นายวรพล นามสกุล ทรงอาจ ตำแหน่ง : พนักงานราชการ วุฒิการศึกษา : - ค.อ.บ. วิศวกรรมเครื่องกล</p>	<p>หน้าที่พิเศษ</p> <ul style="list-style-type: none"> <li>- หัวหน้าโครงการพิเศษฯ</li> <li>- ผู้ช่วยหัวหน้างานทะเบียน</li> <li>- ผู้ช่วยหัวหน้างานประชาสัมพันธ์</li> <li>- ผู้ช่วยหัวหน้างานสวัสดิการฯ</li> </ul>
	<p>ชื่อ นายตุลา นามสกุล จันทร์คำ ตำแหน่ง : พนักงานราชการ วุฒิการศึกษา : - วท.บ.วิทยาศาสตร์บัณฑิต</p>	<p>หน้าที่พิเศษ</p> <ul style="list-style-type: none"> <li>- ผู้ช่วยหัวหน้างานพัสดุ</li> <li>- ผู้ช่วยหัวหน้างานอาคารสถานที่</li> <li>- ผู้ช่วยหัวหน้าศูนย์สถานศึกษาฯ</li> <li>- ผู้ช่วยหัวหน้างานสื่อการเรียนฯ</li> </ul>

ครูพิเศษสอน

## แผนกวิชาสามัญสัมพันธ์

	<p>ชื่อ นางสาวสายฝน นามสกุล พยอม ตำแหน่ง : ครูพิเศษสอน วุฒิการศึกษา : - ค.บ. วิทยาศาสตร์ทั่วไป</p>	<p>หน้าที่พิเศษ</p> <ul style="list-style-type: none"> <li>- หัวหน้างานโครงการอนุรักษ์พันธุกรรมพืชฯ</li> <li>- ผู้ช่วยหัวหน้างานพัสดุ</li> <li>- ผู้ช่วยหัวหน้างานวิจัยฯ</li> <li>- ผู้ช่วยหัวหน้างานอาชีวศึกษาฯ</li> </ul>
	<p>ชื่อ นางสาวประภาภรณ์ นามสกุล วุฒิชานจำเริญ ตำแหน่ง : ครูพิเศษสอน วุฒิการศึกษา : - วท.บ. วาริชศาสตร์</p>	<p>หน้าที่พิเศษ</p> <ul style="list-style-type: none"> <li>- หัวหน้างานพัฒนาหลักสูตรฯ</li> <li>- ผู้ช่วยหัวหน้างานบุคลากร</li> <li>- ผู้ช่วยหัวหน้างานการเงิน</li> <li>- ผู้ช่วยหัวหน้างานปกครอง</li> <li>- ผู้ช่วยหัวหน้างานวัดผลฯ</li> <li>- ผู้ช่วยหัวหน้าแผนกสามัญสัมพันธ์</li> </ul>
	<p>ชื่อ จำเอยศภาคดา นามสกุล ธีัญญาลิขิต วุฒิการศึกษา : - ศศ.บ. เศรษฐศาสตร์อุตสาหกรรม - ศศ.ม. หลักสูตรและการสอนอาชีวศึกษา</p>	<p>หน้าที่พิเศษ</p> <ul style="list-style-type: none"> <li>- หัวหน้างานนักศึกษาวิชาทหาร</li> <li>- หัวหน้างานกีฬา</li> <li>- หัวหน้าหมวดวิชาสุขศึกษาและฯ</li> <li>- ผู้ช่วยหัวหน้างานประกันฯ</li> <li>- ผู้ช่วยหัวหน้าหมวดยานยนต์</li> </ul>
	<p>ชื่อ นางสาวอรรรณ นามสกุล เกตุโชติ ตำแหน่ง : ครูพิเศษสอน วุฒิการศึกษา : - ศศ.บ. บรรณารักษศาสตร์และสารนิเทศศาสตร์</p>	<p>หน้าที่พิเศษ</p> <ul style="list-style-type: none"> <li>- ผู้ช่วยหัวหน้างานวิทยบริการฯ</li> </ul>

	<p>ชื่อ นายทศพร นามสกุล สิริกวินวงศ์ ตำแหน่ง : ครูพิเศษสอน วุฒิการศึกษา : - ศษ.บ. ภาษาอังกฤษ</p>	<p>หน้าที่พิเศษ</p> <ul style="list-style-type: none"> <li>- ผู้ช่วยหัวหน้างานบุคลากร</li> <li>- ผู้ช่วยชมรม TO BE NUMBER ONE</li> <li>- ผู้ช่วยหัวหน้างานครูที่ปรึกษา</li> <li>- ผู้ช่วยหัวหน้างานสวัสดิการฯ</li> <li>- ผู้ช่วยหัวหน้าศูนย์ประสานงานฯ</li> </ul>
	<p>ชื่อ นางสาวศิริภรณ์ นามสกุล ศรีสุวรรณ ตำแหน่ง : ครูพิเศษสอน วุฒิการศึกษา : - ศษ.บ. การสอนภาษาอังกฤษ</p>	<p>หน้าที่พิเศษ</p> <ul style="list-style-type: none"> <li>- ผู้ช่วยหัวหน้างานบุคลากร</li> <li>- ผู้ช่วยชมรม TO BE NUMBER ONE</li> <li>- ผู้ช่วยหัวหน้างานครูที่ปรึกษา</li> <li>- ผู้ช่วยหัวหน้าศูนย์ประสานงานฯ</li> </ul>
	<p>ชื่อ Miss Liu Hexia ตำแหน่ง : ครูพิเศษสอน วุฒิการศึกษา : - BA Japanese</p>	<p>หน้าที่พิเศษ</p> <ul style="list-style-type: none"> <li>- ครูประจำแผนกวิชาสามัญสัมพันธ์ (ภาษาจีน)</li> </ul>

### แผนกวิชาอาหารและโภชนาการ

	<p>ชื่อ นางอัญชลี นามสกุล บุญก่อ ตำแหน่ง : ครูพิเศษสอน วุฒิการศึกษา : - สส.บ.ส่งเสริมเกษตรและสหกรณ์</p>	<p>หน้าที่พิเศษ</p> <ul style="list-style-type: none"> <li>- ผู้ช่วยหัวหน้างานบุคลากร</li> <li>- ผู้ช่วยหัวหน้างานความร่วมมือ</li> <li>- ผู้ช่วยหัวหน้างานกิจกรรม</li> <li>- ผู้ช่วยหัวหน้าแผนกวิชาหัวหน้าแผนกวิชาอาหารและโภชนาการ</li> </ul>
-------------------------------------------------------------------------------------	---------------------------------------------------------------------------------------------------------------------	-----------------------------------------------------------------------------------------------------------------------------------------------------------------------------------------------------------------------------------------------

## แผนกวิชาช่างยนต์

	<p>ชื่อ นายกฤษดา นามสกุล กิ่งแสง ตำแหน่ง : ครูพิเศษสอน วุฒิการศึกษา : - อส.บ. เทคโนโลยีเครื่องกลเกษตร</p>	<p>หน้าที่พิเศษ - หัวหน้าหมวดยานยนต์ - ผู้ช่วยหัวหน้างานประกันฯ - ผู้ช่วยหัวหน้างานโครงการพิเศษฯ - ผู้ช่วยหัวหน้างานปกครอง</p>
	<p>ชื่อ นายอนุภาพ นามสกุล อุทัยเลี้ยง ตำแหน่ง : ครูพิเศษสอน วุฒิการศึกษา : - ค.อ.บ. วิศวกรรมเครื่องกล</p>	<p>หน้าที่พิเศษ - ผู้ช่วยหัวหน้าหมวดยานยนต์ - ผู้ช่วยหัวหน้างานความร่วมมือ - ผู้ช่วยหัวหน้างานสวัสดิการฯ - ผู้ช่วยหัวหน้าโครงการพิเศษฯ</p>
	<p>ชื่อ นางสาวกนกวรรณ นามสกุล โนนแดง ตำแหน่ง : ครูพิเศษสอน วุฒิการศึกษา : - ค.อ.บ. วิศวกรรมเครื่องกล</p>	<p>หน้าที่พิเศษ - ผู้ช่วยหัวหน้าชมรม TO BE NUMBER ONE - ผู้ช่วยหัวหน้างานครูที่ปรึกษา - ผู้ช่วยหัวหน้างานแนะแนวฯ - ผู้ช่วยหัวหน้างานโครงการพิเศษฯ</p>
	<p>ชื่อ นางสาวอนงค์ นามสกุล พันธุ์คุ้ม ตำแหน่ง : ครูพิเศษสอน วุฒิการศึกษา : - ค.อ.บ. วิศวกรรมเครื่องกล</p>	<p>หน้าที่พิเศษ - ผู้ช่วยหัวหน้างานบริหารงานทั่วไป - ผู้ช่วยหัวหน้างานวางแผนฯ - ผู้ช่วยหัวหน้างานความร่วมมือ - ผู้ช่วยหัวหน้างานกิจกรรม - ผู้ช่วยหัวหน้างานองค์การฯ</p>

### แผนกวิชาช่างกลโรงงาน

	<p>ชื่อ นางสาวสุธาสิณี นามสกุล จักดี ตำแหน่ง : ครูพิเศษสอน วุฒิการศึกษา : - ค.อ.บ. วิศวกรรมอุตสาหการ</p>	<p>หน้าที่พิเศษ - ผู้ช่วยหัวหน้าแผนกวิชาช่างกลฯ - ผู้ช่วยหัวหน้างานพัฒนา หลักสูตรฯ - ผู้ช่วยหัวหน้างานวิทยบริการฯ - ผู้ช่วยหัวหน้างานอาชีวศึกษาฯ - ผู้ช่วยหัวหน้างานสวัสดิการฯ</p>
	<p>ชื่อ นายชลเทพ นามสกุล รัตนประทุม ตำแหน่ง : ครูพิเศษสอน วุฒิการศึกษา : - ค.อ.บ. วิศวกรรมการผลิตและอุตสาหกรรม</p>	<p>หน้าที่พิเศษ - ผู้ช่วยหัวหน้างานบุคลากร - ผู้ช่วยหัวหน้างานทะเบียน - ผู้ช่วยหัวหน้างานครูที่ปรึกษา - ผู้ช่วยหัวหน้างานปกครอง</p>
	<p>ชื่อ นายสมภพ นามสกุล สุขก็ ตำแหน่ง : ครูพิเศษสอน วุฒิการศึกษา : - วศ.บ. วิศวกรรมอาหาร</p>	<p>หน้าที่พิเศษ - ผู้ช่วยหัวหน้างานพัสดุ - ผู้ช่วยหัวหน้างานกิจกรรม - ผู้ช่วยหัวหน้างานองค์การฯ - ผู้ช่วยหัวหน้างานแนะแนวฯ - ผู้ช่วยหัวหน้างานศูนย์ประสาน ฯ</p>

### แผนกวิชาเทคนิคพื้นฐาน



	<p>ชื่อ นายจินณวัตร นามสกุล จันทะแสง ตำแหน่ง : ครูพิเศษสอน วุฒิการศึกษา : - ทล.บ. เทคโนโลยียานยนต์</p>	<p>หน้าที่พิเศษ - ผู้ช่วยหัวหน้างานพัสดุ - ผู้ช่วยหัวหน้างานครูที่ปรึกษา - ผู้ช่วยหัวหน้าแผนกวิชาเทคนิค พื้นฐาน</p>
-------------------------------------------------------------------------------------	--------------------------------------------------------------------------------------------------------------------	-------------------------------------------------------------------------------------------------------------------------------------

	<p>ชื่อ นางสาวดวงหทัย นามสกุล ดวงปิ่นสิงห์ ตำแหน่ง : ครูพิเศษสอน วุฒิการศึกษา : - คบ. อุตสาหกรรมศิลป์</p>	<p>หน้าที่พิเศษ - ผู้ช่วยหัวหน้างานบริหารงานทั่วไป - ผู้ช่วยหัวหน้างานวัดผลฯ</p>
-----------------------------------------------------------------------------------	-----------------------------------------------------------------------------------------------------------------------	------------------------------------------------------------------------------------------

### แผนกวิชาช่างเชื่อมโลหะและการตรวจสอบโดยไม่ทำลาย

	<p>ชื่อ นางสาวมรรคพร นามสกุล วรรณรียชาติ ตำแหน่ง : ครูพิเศษสอน วุฒิการศึกษา : - วศบ. วิศวกรรมช่างเชื่อม</p>	<p>หน้าที่พิเศษ - ผู้ช่วยหัวหน้างานอาคารสถานที่ - ผู้ช่วยหัวหน้างานความร่วมมือ - ผู้ช่วยหัวหน้างานกิจกรรม - ผู้ช่วยหัวหน้างานองค์การฯ - ผู้ช่วยหัวหน้างานครูที่ปรึกษา - ผู้ช่วยหัวหน้างานแนะแนวฯ - ผู้ช่วยหัวหน้าแผนกวิชาช่างเชื่อมฯ</p>
------------------------------------------------------------------------------------	-------------------------------------------------------------------------------------------------------------------------	----------------------------------------------------------------------------------------------------------------------------------------------------------------------------------------------------------------------------------------------------------------------

### แผนกวิชาช่างไฟฟ้า



	<p>ชื่อ นางสาวชุติมา นามสกุล ศิริเพชร ตำแหน่ง : ครูพิเศษสอน วุฒิการศึกษา : - ค.อ.บ.วิศวกรรมเมคคาทรอนิกส์</p>	<p>หน้าที่พิเศษ - ผู้ช่วยหัวหน้างานพัฒนาหลักสูตรฯ</p>
	<p>ชื่อ นายอภิสิทธิ์ นามสกุล แก่นแก้ว ตำแหน่ง : ครูพิเศษสอน วุฒิการศึกษา : - ค.อ.บ.วิศวกรรมเมคคาทรอนิกส์</p>	<p>หน้าที่พิเศษ - ผู้ช่วยหัวหน้างานสวัสดิการฯ - ผู้ช่วยหัวหน้างานศูนย์สถานศึกษา ฯ</p>



## แผนกวิชาเมคคาทรอนิกส์

	<p>ชื่อ นางสาวปิ่นแก้ว นามสกุล เอี่ยมใส ตำแหน่ง : ครูพิเศษสอน วุฒิการศึกษา : - ค.อ.บ. วิศวกรรมอิเล็กทรอนิกส์</p>	<p>หน้าที่พิเศษ</p> <ul style="list-style-type: none"> <li>- หัวหน้าแผนกวิชาเมคคาทรอนิกส์</li> <li>- ผู้ช่วยหัวหน้างานพัสดุ</li> <li>- ผู้ช่วยหัวหน้างานสวัสดิการฯ</li> <li>- ผู้ช่วยหัวหน้างานพัฒนาหลักสูตรฯ</li> <li>- ผู้ช่วยหัวหน้างานวัดผลฯ</li> </ul>
	<p>ชื่อ นางสาวธาราทิพย์ นามสกุล แซ่ตั้ง ตำแหน่ง : ครูพิเศษสอน วุฒิการศึกษา : - ค.อ.บ.วิศวกรรมเมคคาทรอนิกส์</p>	<p>หน้าที่พิเศษ</p> <ul style="list-style-type: none"> <li>- ผู้ช่วยหัวหน้างานทะเบียน</li> <li>- ผู้ช่วยหัวหน้างานกิจกรรม</li> <li>- ผู้ช่วยหัวหน้างานองค์การฯ</li> <li>- ผู้ช่วยหัวหน้างานแนวแนวฯ</li> <li>- ผู้ช่วยหัวหน้าศูนย์ประสานงานฯ</li> <li>- ผู้ช่วยหัวหน้าแผนกวิชาเมคคาฯ</li> </ul>

## แผนกวิชาอิเล็กทรอนิกส์

	<p>ชื่อ นางสาวอัจฉราภรณ์ นามสกุล พรศิริ ตำแหน่ง : ครูพิเศษสอน วุฒิการศึกษา : - ค.อ.บ. วิศวกรรมไฟฟ้า</p>	<p>หน้าที่พิเศษ</p> <ul style="list-style-type: none"> <li>- ผู้ช่วยหัวหน้างานความร่วมมือ</li> <li>- ผู้ช่วยหัวหน้าชมรม TO BE NUMBER ONE</li> <li>- ผู้ช่วยหัวหน้างานปกครอง</li> <li>- ผู้ช่วยหัวหน้างานสวัสดิการฯ</li> <li>- ผู้ช่วยหัวหน้าโครงการพิเศษฯ</li> <li>- ผู้ช่วยหัวหน้างานพัฒนาหลักสูตรฯ</li> <li>- ผู้ช่วยหัวหน้างานวิทยบริการฯ</li> </ul>
	<p>ชื่อ นายจเร นามสกุล จันทร์สา ตำแหน่ง : ครูพิเศษสอน วุฒิการศึกษา : - ค.อ.บ. วิศวกรรมไฟฟ้า อิเล็กทรอนิกส์</p>	<p>หน้าที่พิเศษ</p> <ul style="list-style-type: none"> <li>- ผู้ช่วยหัวหน้างานทะเบียน</li> <li>- ผู้ช่วยหัวหน้างานวิจัยพัฒนาฯ</li> <li>- ผู้ช่วยหัวหน้าศูนย์บ่มเพาะฯ</li> <li>- ผู้ช่วยหัวหน้างานกิจกรรม</li> <li>- ผู้ช่วยหัวหน้างานองค์การฯ</li> </ul>

## แผนกวิชาช่างเทคนิคคอมพิวเตอร์

	<p>ชื่อ นายพิพัฒน์พงษ์ นามสกุล มะลิวรรณ ตำแหน่ง : ครูพิเศษสอน วุฒิการศึกษา : - ค.บ. คอมพิวเตอร์ศึกษา</p>	<p>หน้าที่พิเศษ</p> <ul style="list-style-type: none"> <li>- ผู้ช่วยหัวหน้างานพัสดุ</li> <li>- ผู้ช่วยหัวหน้างานชมรม TO BE NUMBER ONE</li> <li>- ผู้ช่วยหัวหน้างานแนะแนวฯ</li> <li>- ผู้ช่วยหัวหน้างานสวัสดิการฯ</li> </ul>
-----------------------------------------------------------------------------------	----------------------------------------------------------------------------------------------------------------------	-----------------------------------------------------------------------------------------------------------------------------------------------------------------------------------------------------------------------------

## แผนกวิชาบัญชี

	<p>ชื่อ นางสาวสุชีรา นามสกุล หะสิทธิ์ ตำแหน่ง : ครูพิเศษสอน วุฒิการศึกษา : - ศศ.บ. การบริหารจัดการทั่วไป</p>	<p>หน้าที่พิเศษ</p> <ul style="list-style-type: none"> <li>- หัวหน้างานปกครอง</li> <li>- ผู้ช่วยหัวหน้างานการเงิน</li> <li>- ผู้ช่วยหัวหน้างานพัสดุ</li> <li>- ผู้ช่วยหัวหน้างานประชาสัมพันธ์</li> <li>- ผู้ช่วยหัวหน้างานลูกเสือวิสามัญ</li> <li>- ผู้ช่วยหัวหน้างานสวัสดิการฯ</li> <li>- ผู้ช่วยหัวหน้างานโครงการพิเศษฯ</li> <li>- ผู้ช่วยหัวหน้างานอาชีวศึกษาฯ</li> </ul>
	<p>ชื่อ นางสาวสุกัญญา นามสกุล สิงห์ใจขึ้น ตำแหน่ง : ครูพิเศษสอน วุฒิการศึกษา : - บช.บ. การบัญชี</p>	<p>หน้าที่พิเศษ</p> <ul style="list-style-type: none"> <li>- ผู้ช่วยหัวหน้างานบัญชี</li> <li>- ผู้ช่วยหัวหน้างานวางแผนฯ</li> <li>- ผู้ช่วยหัวหน้างานวิจัยฯ</li> </ul>



## แผนวิชาการตลาด

	<p>ชื่อ นางสาวไพรินทร์ นามสกุล จันทร์ร้อยเอ็ด ตำแหน่ง : ครูพิเศษสอน วุฒิการศึกษา : - บธ.บ. การจัดการทั่วไป</p>	<p>หน้าที่พิเศษ</p> <ul style="list-style-type: none"> <li>- ผู้ช่วยหัวหน้างานทะเบียน</li> <li>- ผู้ช่วยหัวหน้างานส่งเสริมฯ</li> <li>- ผู้ช่วยหัวหน้าศูนย์บ่มเพาะฯ</li> <li>- ผู้ช่วยหัวหน้างานลูกเสือฯ</li> <li>- ผู้ช่วยหัวหน้างานครูที่ปรึกษา</li> <li>- ผู้ช่วยหัวหน้างานวัดผลฯ</li> <li>- ผู้ช่วยหัวหน้าแผนวิชาการตลาด</li> </ul>
	<p>ชื่อ นางสาววิมลสิริ นามสกุล เขียวสด ตำแหน่ง : ครูพิเศษสอน วุฒิการศึกษา : - บธ.บ. การตลาด</p>	<p>หน้าที่พิเศษ</p> <ul style="list-style-type: none"> <li>- ผู้ช่วยหัวหน้างานพัสดุ</li> <li>- ผู้ช่วยหัวหน้างานกิจกรรม</li> <li>- ผู้ช่วยหัวหน้างานองค์การฯ</li> <li>- ผู้ช่วยหัวหน้างานโครงการฯ</li> <li>- ผู้ช่วยหัวหน้างานวัดผลฯ</li> </ul>

## แผนวิชาเทคโนโลยีธุรกิจดิจิทัล

	<p>ชื่อ นางสาวสนธิยา นามสกุล กาญจนศรี ตำแหน่ง : ครูพิเศษสอน วุฒิการศึกษา : - ค.บ. การศึกษาพิเศษและคอมพิวเตอร์</p>	<p>หน้าที่พิเศษ</p> <ul style="list-style-type: none"> <li>- ผู้ช่วยหัวหน้างานกิจกรรม</li> <li>- ผู้ช่วยหัวหน้างานองค์การฯ</li> </ul>
	<p>ชื่อ นางสาวนวลกัญญา นามสกุล ชมภูพิน ตำแหน่ง : ครูพิเศษสอน วุฒิการศึกษา : - ค.บ. คอมพิวเตอร์ศึกษา</p>	<p>หน้าที่พิเศษ</p> <ul style="list-style-type: none"> <li>- ผู้ช่วยหัวหน้างานบริหารงานทั่วไป</li> </ul>

## แผนกวิชาโลจิสติกส์และซัพพลายเชน

	<p>ชื่อ นางสาวกรรณก นามสกุล บุญบำรุง ตำแหน่ง : ครูพิเศษสอน วุฒิการศึกษา : - บธ.บ.การจัดการโลจิสติกส์และโซ่อุปทาน</p>	<p>หน้าที่พิเศษ</p> <ul style="list-style-type: none"> <li>- หัวหน้าแผนกวิชาโลจิสติกส์ฯ</li> <li>- ผู้ช่วยหัวหน้างานส่งเสริมฯ</li> <li>- ผู้ช่วยหัวหน้าศูนย์บ่มเพาะฯ</li> <li>- ผู้ช่วยหัวหน้างานพัฒนาฯ</li> <li>- ผู้ช่วยหัวหน้างานวัดผลฯ</li> <li>- ผู้ช่วยหัวหน้างานอาชีพศึกษาฯ</li> <li>- หัวหน้าศูนย์ความเป็นเลิศทาง Excellence Center</li> </ul>
	<p>ชื่อ นางสาวเกื้อกุล นามสกุล ไชยมา ตำแหน่ง : ครูพิเศษสอน วุฒิการศึกษา : - บ.ธ.บ. การจัดการโลจิสติกส์และโซ่อุปทาน</p>	<p>หน้าที่พิเศษ</p> <ul style="list-style-type: none"> <li>- หัวหน้าศูนย์บ่มเพาะฯ</li> <li>- ผู้ช่วยหัวหน้างานพัสดุ</li> <li>- ผู้ช่วยหัวหน้างานส่งเสริมฯ</li> <li>- ผู้ช่วยหัวหน้างานกิจกรรม</li> <li>- ผู้ช่วยหัวหน้างานองค์การฯ</li> <li>- ผู้ช่วยหัวหน้างานสวัสดิการฯ</li> <li>- ผู้ช่วยหัวหน้างานโครงการพิเศษฯ</li> <li>- ผู้ช่วยหัวหน้าศูนย์ความเป็นเลิศ ฯ</li> <li>- ผู้ช่วยหัวหน้าแผนกวิชาโลจิสติกส์ ฯ</li> </ul>
	<p>ชื่อ นางสาวน้ำอ้อย นามสกุล จงปลงกลาง วุฒิการศึกษา : - บธ.บ. การจัดการทั่วไป</p>	<p>หน้าที่พิเศษ</p> <ul style="list-style-type: none"> <li>- ผู้ช่วยหัวหน้างานลูกเสือฯ</li> <li>- ผู้ช่วยหัวหน้าชมรม TO BE NUMBER ONE</li> <li>- ผู้ช่วยหัวหน้างานปกครอง</li> <li>- ผู้ช่วยหัวหน้าศูนย์ประสานงานฯ</li> <li>- ผู้ช่วยหัวหน้าศูนย์ความเป็นเลิศ ทางExcellence Center</li> </ul>

## แผนวิชาการโรงแรม

	<p>ชื่อ นางสาวกมลธรัตน์ นามสกุล เอี่ยมโคกสูง ตำแหน่ง : ครูพิเศษสอน วุฒิการศึกษา : - บธ.บ. การจัดการโรงแรมและท่องเที่ยว</p>	<p>หน้าที่พิเศษ</p> <ul style="list-style-type: none"> <li>- ผู้ช่วยหัวหน้างานแนะแนวฯ</li> <li>- ผู้ช่วยหัวหน้าศูนย์ความเป็นเลิศทางExcellence Center</li> </ul>
	<p>ชื่อ นายเนติพงศ์ นามสกุล สีปาน ตำแหน่ง : ครูพิเศษสอน วุฒิการศึกษา : - บ.ธ.บ. การจัดการการท่องเที่ยวและการโรงแรม</p>	<p>หน้าที่พิเศษ</p> <ul style="list-style-type: none"> <li>- ผู้ช่วยหัวหน้างานพัสดุ</li> <li>- ผู้ช่วยหัวหน้างานวิจัยฯ</li> <li>- ผู้ช่วยหัวหน้างานส่งเสริมฯ</li> <li>- ผู้ช่วยหัวหน้างานองค์การฯ</li> <li>- ผู้ช่วยหัวหน้าชมรม TO BE NUMBER ONE</li> <li>- ผู้ช่วยหัวหน้างานสวัสดิการฯ</li> <li>- ผู้ช่วยหัวหน้าแผนวิชาการโรงแรม</li> <li>- ผู้ช่วยหัวหน้าศูนย์ความเป็นเลิศทางExcellence Center</li> </ul>

## แผนวิชาการท่องเที่ยว

	<p>ชื่อ นายณัฐวุฒิ นามสกุล รอดพันธุ์ ตำแหน่ง : ครูพิเศษสอน วุฒิการศึกษา : - ศศ.บ. การท่องเที่ยว</p>	<p>หน้าที่พิเศษ</p> <ul style="list-style-type: none"> <li>- ผู้ช่วยหัวหน้างานพัสดุ</li> <li>- ผู้ช่วยหัวหน้างานทะเบียน</li> <li>- ผู้ช่วยหัวหน้างานกิจกรรม</li> <li>- ผู้ช่วยหัวหน้างานองค์การฯ</li> <li>- ผู้ช่วยหัวหน้าชมรม TO BE NUMBER ONE</li> <li>- ผู้ช่วยหัวหน้างานสวัสดิการฯ</li> <li>- ผู้ช่วยหัวหน้างานพัฒนาหลักสูตรฯ</li> <li>- ผู้ช่วยหัวหน้างานอาชีพศึกษาฯ</li> <li>- ผู้ช่วยหัวหน้าแผนวิชาการท่องเที่ยว</li> </ul>
-------------------------------------------------------------------------------------	-----------------------------------------------------------------------------------------------------------------	------------------------------------------------------------------------------------------------------------------------------------------------------------------------------------------------------------------------------------------------------------------------------------------------------------------------------------------------------------------------------------------------------------------------------------

## ลูกจ้างชั่วคราว (เจ้าหน้าที่ธุรการ)



### เจ้าหน้าที่งานบริหารงานทั่วไป

	<p>ชื่อ นางสาวกาญจนาพร นามสกุล คล้ายสีแก้ว วุฒิการศึกษา : - ปวส.การจัดการโลจิสติกส์</p>	<p>เจ้าหน้าที่งานบริหารงานทั่วไป</p>
-----------------------------------------------------------------------------------	-------------------------------------------------------------------------------------------------	--------------------------------------

### เจ้าหน้าที่งานบุคลากร

	<p>ชื่อ นางสาวเกตนภา นามสกุล ไวจำปา วุฒิการศึกษา : - วท.บ.คณิตศาสตร์ประยุกต์</p>	<p>เจ้าหน้าที่งานบุคลากร</p>
------------------------------------------------------------------------------------	------------------------------------------------------------------------------------------	------------------------------



### เจ้าหน้าที่งานการเงิน

	<p>ชื่อ นางสาวกตติยา นามสกุล ใจประสงค์ วุฒิการศึกษา : - ปวส.การบัญชี</p>	<p>เจ้าหน้าที่งานการเงิน</p>
	<p>ชื่อ นางสาวกตติพร นามสกุล ฉิมวิลัย วุฒิการศึกษา : - ปวส. การบัญชี</p>	<p>เจ้าหน้าที่งานการเงิน</p>

### เจ้าหน้าที่งานบัญชี

	<p>ชื่อ นางสาวจรรวี นามสกุล พุ่มพวย วุฒิการศึกษา : - ปวส. การบัญชี</p>	<p>เจ้าหน้าที่งานบัญชี</p>
-----------------------------------------------------------------------------------	--------------------------------------------------------------------------------	----------------------------

### เจ้าหน้าที่งานพัสดุ

	<p>ชื่อ นางสาวกัญญา นามสกุล บุญก่อ วุฒิการศึกษา : - บช.บ. การบัญชี</p>	<p>เจ้าหน้าที่งานพัสดุ</p>
	<p>ชื่อ นางสาวสุพรรณษา นามสกุล ปราบริพันธ์ วุฒิการศึกษา : - บธ.บ. คอมพิวเตอร์</p>	<p>เจ้าหน้าที่งานพัสดุ</p>

### เจ้าหน้าที่งานทะเบียน

	<p>ชื่อ นางสาววาสนา นามสกุล บุญรักษา วุฒิการศึกษา : - ปวส. คอมพิวเตอร์ธุรกิจ</p>	<p>เจ้าหน้าที่งานทะเบียน</p>
-------------------------------------------------------------------------------------	------------------------------------------------------------------------------------------	------------------------------

	<p>ชื่อ นายณัฐมาศ นามสกุล พุมมา วุฒิการศึกษา : - บธ.บ.คอมพิวเตอร์</p>	<p>เจ้าหน้าที่งานทะเบียน</p>
-----------------------------------------------------------------------------------	-------------------------------------------------------------------------------	------------------------------

**เจ้าหน้าที่งานวางแผนและงบประมาณ/งานประกันคุณภาพฯ**

	<p>ชื่อ นางสาวมลวิภากรณ์ดา นามสกุล ทิมสายสวัสดิ์ วุฒิการศึกษา : - ปวส. คอมพิวเตอร์ธุรกิจ</p>	<ul style="list-style-type: none"> <li>- เจ้าหน้าที่งานวางแผนและงบประมาณ</li> <li>- เจ้าหน้าที่งานประกันคุณภาพฯ</li> </ul>
-----------------------------------------------------------------------------------	------------------------------------------------------------------------------------------------------	----------------------------------------------------------------------------------------------------------------------------

**เจ้าหน้าที่งานศูนย์ข้อมูลสารสนเทศ/งานส่งเสริมผลิตผลฯ/งานสื่อการเรียนการสอน**

	<p>ชื่อ นางกาญจนา นามสกุล ปางชาติ วุฒิการศึกษา : - ศศ.บ.การพัฒนาชุมชน</p>	<ul style="list-style-type: none"> <li>- เจ้าหน้าที่งานศูนย์ข้อมูลสารสนเทศ</li> <li>- เจ้าหน้าที่งานส่งเสริมฯ</li> <li>- เจ้าหน้าที่ศูนย์บ่มเพาะฯ</li> <li>- เจ้าหน้าที่งานสื่อการเรียนฯ</li> </ul>
-------------------------------------------------------------------------------------	-----------------------------------------------------------------------------------	-----------------------------------------------------------------------------------------------------------------------------------------------------------------------------------------------------

**เจ้าหน้าที่งานความร่วมมือ / เจ้าหน้าที่งานวิจัยฯ**

	<p>ชื่อ นางจรรุวรรณ นามสกุล สุ่มเข้ม วุฒิการศึกษา : - บธ.บ.คอมพิวเตอร์ธุรกิจ</p>	<ul style="list-style-type: none"> <li>- เจ้าหน้าที่งานความร่วมมือ</li> <li>- เจ้าหน้าที่งานวิจัยฯ</li> </ul>
-------------------------------------------------------------------------------------	------------------------------------------------------------------------------------------	---------------------------------------------------------------------------------------------------------------



## เจ้าหน้าที่งานปกครอง / งานลูกเสือฯ

	<p>ชื่อ นางสาวนัชชา นามสกุล กาศอุดม วุฒิการศึกษา :</p> <ul style="list-style-type: none"> <li>- บธ.บ. การจัดการทั่วไป</li> </ul>	<ul style="list-style-type: none"> <li>- เจ้าหน้าที่งานปกครอง</li> <li>- เจ้าหน้าที่งานลูกเสือฯ</li> </ul>
-----------------------------------------------------------------------------------	--------------------------------------------------------------------------------------------------------------------------------------	------------------------------------------------------------------------------------------------------------

## เจ้าหน้าที่งานกิจกรรม

	<p>ชื่อ นางสาวศศิพร นามสกุล ลงสุวรรณ วุฒิการศึกษา :</p> <ul style="list-style-type: none"> <li>- บธ.บ. การจัดการ</li> </ul>	<ul style="list-style-type: none"> <li>- เจ้าหน้าที่งานกิจกรรม</li> <li>- เจ้าหน้าที่งานองค์การวิชาชีพฯ</li> </ul>
------------------------------------------------------------------------------------	---------------------------------------------------------------------------------------------------------------------------------	--------------------------------------------------------------------------------------------------------------------

## เจ้าหน้าที่งานสวัสดิการนักเรียน นักศึกษาฯ / งานโครงการพิเศษและบริการชุมชน

	<p>ชื่อ นางสาวปิยะกมล นามสกุล บุตรดา วุฒิการศึกษา :</p> <ul style="list-style-type: none"> <li>- บธ.บ. การตลาด</li> </ul>	<ul style="list-style-type: none"> <li>- เจ้าหน้าที่งานสวัสดิการนักเรียน นักศึกษา และพยาบาล</li> <li>- เจ้าหน้าที่งานโครงการพิเศษฯ</li> </ul>
-------------------------------------------------------------------------------------	-------------------------------------------------------------------------------------------------------------------------------	-----------------------------------------------------------------------------------------------------------------------------------------------

## เจ้าหน้าที่งานครูที่ปรึกษา/ เจ้าหน้าที่งานแนะแนวฯ

	<p>ชื่อ นางสาวสุวิมล นามสกุล โพธิ์กลิ่น วุฒิการศึกษา :</p> <ul style="list-style-type: none"> <li>- ปวส. คอมพิวเตอร์ธุรกิจ</li> </ul>	<ul style="list-style-type: none"> <li>- เจ้าหน้าที่งานครูที่ปรึกษา</li> <li>- เจ้าหน้าที่งานแนะแนวฯ</li> </ul>
-------------------------------------------------------------------------------------	-------------------------------------------------------------------------------------------------------------------------------------------	-----------------------------------------------------------------------------------------------------------------

### เจ้าหน้าที่งานพัฒนาหลักสูตรการเรียนการสอน

	<p>ชื่อ นางสาวจิตภา นามสกุล นามปัญญา วุฒิการศึกษา : - น.บ. นิติศาสตร์บัณฑิต</p>	<p>เจ้าหน้าที่งานพัฒนาหลักสูตรการเรียน การสอน</p>
-----------------------------------------------------------------------------------	-----------------------------------------------------------------------------------------	-------------------------------------------------------

### เจ้าหน้าที่งานวัดผลและประเมินผล

	<p>ชื่อ นางสาวสิรภัทร นามสกุล เสาร์แบน วุฒิการศึกษา : - ปวส. คอมพิวเตอร์ธุรกิจ</p>	<p>เจ้าหน้าที่งานวัดผลและประเมินผล</p>
------------------------------------------------------------------------------------	--------------------------------------------------------------------------------------------	----------------------------------------

### เจ้าหน้าที่งานอาชีพศึกษาระบบทวิภาคี/ เจ้าหน้าที่งานวิทยบริการและห้องสมุด

	<p>ชื่อ นางสาวระพินนาถ นามสกุล จุลเสวก วุฒิการศึกษา : - ปวส. การบัญชี</p>	<p>- เจ้าหน้าที่งานอาชีพศึกษาระบบทวิ ภาคี - เจ้าหน้าที่งานวิทยบริการและ ห้องสมุด</p>
-------------------------------------------------------------------------------------	-----------------------------------------------------------------------------------	--------------------------------------------------------------------------------------------------

### ลูกจ้างชั่วคราว (พนักงานขับรถ)

	<p>ชื่อ นายอรรถพร นามสกุล สิทธิธรรม วุฒิการศึกษา : - ปวช. งานเครื่องกล</p>	<p>พนักงานขับรถ</p>
-------------------------------------------------------------------------------------	------------------------------------------------------------------------------------	---------------------

	<p>ชื่อ นายสุริยา นามสกุล เสวตพงษ์ วุฒิการศึกษา : - มัธยมศึกษาปีที่ ๖</p>	พนักงานขับรถ
-----------------------------------------------------------------------------------	-----------------------------------------------------------------------------------	--------------

### ลูกจ้างชั่วคราว (นักรการภารโรง)

	<p>ชื่อ นายบุญเต็ม นามสกุล บุตรทอง วุฒิการศึกษา : - ประถมศึกษาปีที่ ๖</p>	นักรการภารโรง
	<p>ชื่อ นางสาวเพ็ญศรี นามสกุล บุตรทอง วุฒิการศึกษา : - ประถมศึกษาปีที่ ๖</p>	นักรการภารโรง
	<p>ชื่อ นางประเทือง นามสกุล คิตรอบ วุฒิการศึกษา : - ประถมศึกษาปีที่ ๖</p>	นักรการภารโรง
	<p>ชื่อ นางสาวประทุมวรรณ นามสกุล มูลภาที วุฒิการศึกษา : - ประถมศึกษาปีที่ ๖</p>	นักรการภารโรง

	<p>ชื่อ นายเอนก นามสกุล บุญมาฉาย วุฒิการศึกษา : - ประถมศึกษาปีที่ ๖</p>	<p>นักการภารโรง</p>
	<p>ชื่อ นายชูเกียรติ นามสกุล ฤทหาร วุฒิการศึกษา : - มัธยมศึกษาปีที่ ๓</p>	<p>นักการภารโรง</p>
	<p>ชื่อ นายสมศักดิ์ นามสกุล ศรีโชติ วุฒิการศึกษา : - ประถมศึกษาปีที่ ๖</p>	<p>นักการภารโรง</p>
	<p>ชื่อ นายสมศรี นามสกุล วารินทร์ วุฒิการศึกษา : - ประถมศึกษาปีที่ ๖</p>	<p>นักการภารโรง</p>
	<p>ชื่อ นางสุพิศ นามสกุล จารุไชย วุฒิการศึกษา : - ปวช. เกษตรกรรม</p>	<p>นักการภารโรง</p>
	<p>ชื่อ นายสนทยา นามสกุล ศรีมหาราช วุฒิการศึกษา : - มัธยมศึกษาปีที่ ๖</p>	<p>นักการภารโรง (ยามรักษาความปลอดภัย)</p>

	<p>ชื่อ นายสุรพล นามสกุล เรืองณรงค์ วุฒิการศึกษา : - มัธยมศึกษาปีที่ ๓</p>	<p>นักการภารโรง (ยามรักษาความปลอดภัย)</p>
-----------------------------------------------------------------------------------	------------------------------------------------------------------------------------	-------------------------------------------

ที่มา : งานบุคลากร ข้อมูล ณ วันที่ ๑๕ สิงหาคม ๒๕๖๗

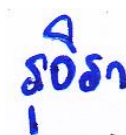

(นางสาวรุจิรา พุทธิดี)  
หัวหน้างานบุคลากร  
ผู้รับรองข้อมูล

## ส่วนที่ ๓ ข้อมูลหลักสูตรการเรียนการสอน

### ข้อมูลหลักสูตรการเรียนการสอน

#### ระดับการศึกษาและสาขาวิชาที่เปิดสอน ปีการศึกษา ๒๕๖๗

วิทยาลัยเทคนิคพัทยา มีหลักสูตรที่เปิดสอน ได้แก่ หลักสูตรประกาศนียบัตรวิชาชีพ (ปวช.) หลักสูตรประกาศนียบัตรวิชาชีพชั้นสูง (ปวส.) โดยวิทยาลัยเปิดสอนระบบการเรียนปกติ ระบบทวิภาคี และภาคสมทบ (ประกาศนียบัตรวิชาชีพชั้นสูง)

#### หลักสูตรระดับการศึกษาและสาขาที่เปิดสอน

##### ๑. ระบบปกติและระบบทวิภาคี

ระดับประกาศนียบัตรวิชาชีพ (ปวช.)		
ประเภทวิชาอุตสาหกรรม		
กลุ่มอาชีพ	สาขาวิชา	สาขางาน
1301 - เครื่องกลและยานยนต์	- ช่างยนต์	- ช่างยนต์
	- ตัวถังและสีรถยนต์	- ตัวถังและสีรถยนต์
1303 - อุตสาหกรรมการผลิต	- ช่างกลโรงงาน	- ช่างกลโรงงาน
1303 - อุตสาหกรรมการผลิต	- ช่างเชื่อมโลหะ	- ช่างเชื่อมโลหะ
1302 - พลังงาน ไฟฟ้า และอิเล็กทรอนิกส์	- ช่างไฟฟ้ากำลัง	- ช่างไฟฟ้า
1302 - พลังงาน ไฟฟ้า และอิเล็กทรอนิกส์	- ช่างอิเล็กทรอนิกส์	- อิเล็กทรอนิกส์
1309 - เมคคาทรอนิกส์ หุ่นยนต์ และระบบอัตโนมัติ	- เมคคาทรอนิกส์และหุ่นยนต์	- เมคคาทรอนิกส์และหุ่นยนต์
ประเภทวิชาพาณิชยกรรม		
กลุ่มอาชีพ	สาขาวิชา	สาขางาน
1313 - การเงินและบัญชี	- การบัญชี	- การบัญชี
1314 - การตลาด	- การตลาด	- การตลาด
ประเภทวิชาอุตสาหกรรมโลจิสติกส์		
กลุ่มอาชีพ	สาขาวิชา	สาขางาน
1318 - โลจิสติกส์	- โลจิสติกส์	- โลจิสติกส์

ประเภทวิชาอุตสาหกรรมดิจิทัลและเทคโนโลยีสารสนเทศ		
กลุ่มอาชีพ	สาขาวิชา	สาขางาน
1310 – ฮาร์ดแวร์	- ช่างเทคนิคคอมพิวเตอร์	- ช่างเทคนิคคอมพิวเตอร์
1316 – ธุรกิจดิจิทัลและพาณิชย์อิเล็กทรอนิกส์	- เทคโนโลยีธุรกิจดิจิทัล	- เทคโนโลยีธุรกิจดิจิทัล
ประเภทวิชาอุตสาหกรรมการท่องเที่ยว		
กลุ่มอาชีพ	สาขาวิชา	สาขางาน
1335 - การโรงแรม	- การโรงแรม	- การโรงแรม
1336 - การท่องเที่ยว	- การท่องเที่ยว	- การท่องเที่ยว
ประเภทวิชาคหกรรม		
กลุ่มอาชีพ	สาขาวิชา	สาขางาน
1325 - การประกอบและบริการอาหาร	- อาหารและโภชนาการ	- อาหารและโภชนาการ

ประกาศนียบัตรวิชาชีพชั้นสูง (ปวส.)		
ประเภทวิชาอุตสาหกรรม		
กลุ่มอาชีพ	สาขาวิชา	สาขางาน
1301 – เครื่องกลและยานยนต์	- เทคนิคเครื่องกล	- เทคนิคเครื่องกล
	- เทคโนโลยีอุตสาหกรรม ตัวถังและสีรถยนต์	- เทคโนโลยีอุตสาหกรรม ตัวถังและสีรถยนต์
1303 – อุตสาหกรรมการผลิต	- เทคนิคอุตสาหกรรม	- เทคนิคอุตสาหกรรม
1303 – อุตสาหกรรมการผลิต	- เทคนิคโลหะ	- เทคนิคโลหะ
1302 - พลังงาน ไฟฟ้า และอิเล็กทรอนิกส์	- ไฟฟ้า	- ไฟฟ้า
1302 - พลังงาน ไฟฟ้า และอิเล็กทรอนิกส์	- เทคโนโลยีอิเล็กทรอนิกส์	- เทคโนโลยีอิเล็กทรอนิกส์
1309 - เมคคาทรอนิกส์ หุ่นยนต์ และระบบอัตโนมัติ	- เมคคาทรอนิกส์และ หุ่นยนต์	- เมคคาทรอนิกส์และ หุ่นยนต์
ประเภทวิชาบริหารธุรกิจ		
กลุ่มอาชีพ	สาขาวิชา	สาขางาน
1313 - การเงินและบัญชี	- การบัญชี	- การบัญชี
1314 - การตลาด	- การตลาด	- การตลาด
ประเภทวิชาอุตสาหกรรมโลจิสติกส์		
กลุ่มอาชีพ	สาขาวิชา	สาขางาน
1318 - โลจิสติกส์	- โลจิสติกส์	การจัดการโลจิสติกส์และซัพ พลายเชน

ประเภทวิชาอุตสาหกรรมดิจิทัลและเทคโนโลยีสารสนเทศ		
กลุ่มอาชีพ	สาขาวิชา	สาขางาน
1310 – ฮาร์ดแวร์	- เทคโนโลยีคอมพิวเตอร์	- เทคโนโลยีคอมพิวเตอร์
1316 – ธุรกิจดิจิทัลและพาณิชย์อิเล็กทรอนิกส์	- เทคโนโลยีธุรกิจดิจิทัล	- เทคโนโลยีธุรกิจดิจิทัล
ประเภทวิชาอุตสาหกรรมการท่องเที่ยว		
กลุ่มอาชีพ	สาขาวิชา	สาขางาน
1335 - การโรงแรม	- การโรงแรม	- การโรงแรม
1336 - การท่องเที่ยว	- การท่องเที่ยว	- การท่องเที่ยว

## ๒. ภาคสมทบ

ประกาศนียบัตรวิชาชีพชั้นสูง (ปวส.)		
ประเภทวิชาอุตสาหกรรม		
กลุ่มอาชีพ	สาขาวิชา	สาขางาน
1301 – เครื่องกลและยานยนต์	- เทคนิคเครื่องกล	- เทคนิคเครื่องกล
1303 – อุตสาหกรรมการผลิต	- เทคนิคอุตสาหกรรม	- เทคนิคอุตสาหกรรม
1303 – อุตสาหกรรมการผลิต	- เทคนิคโลหะ	- เทคนิคโลหะ
1302 - พลังงาน ไฟฟ้า และอิเล็กทรอนิกส์	- ไฟฟ้า	- ไฟฟ้า
ประเภทวิชาบริหารธุรกิจ		
กลุ่มอาชีพ	สาขาวิชา	สาขางาน
1313 - การเงินและบัญชี	- การบัญชี	- การบัญชี
1314 - การตลาด	- การตลาด	- การตลาด
ประเภทวิชาอุตสาหกรรมการท่องเที่ยว		
1336 - การท่องเที่ยว	การท่องเที่ยว	การท่องเที่ยว

ที่มา : งานหลักสูตรการเรียนการสอน ข้อมูล ณ วันที่ ๑ กันยายน ๒๕๖๗

( นางสาวประภาภรณ์ วุฒิสฐานจำเริญ )  
หัวหน้างานหลักสูตรการเรียนการสอน  
ผู้รับรองข้อมูล



# ส่วนที่ ๔ ข้อมูลนักเรียน-นักศึกษา

สรุปจำนวนนักเรียน-นักศึกษา  
ภาคเรียนที่ ๑ ปีการศึกษา ๒๕๖๗  
ระดับชั้น ปวช.

ลำดับ	สาขางาน	ปวช.๑			ปวช.๒			ปวช.๓		
		ชาย	หญิง	รวม	ชาย	หญิง	รวม	ชาย	หญิง	รวม
๑	ยานยนต์	๘๔	๘	๙๒	๔๙	๓	๕๒	๘๔	๒	๘๖
๒	ตัวถังและสีรถยนต์	๓๔	๕	๓๙	๙		๙	๑		๑
๓	เครื่องมือกล	๕๘	๒	๖๐	๑๘	๑	๑๙	๓๘	๓	๔๑
๔	โครงสร้าง	๒๑	๓	๒๔	๘		๘	๑๖	๓	๑๙
๕	ไฟฟ้ากำลัง	๙๖	๗	๑๐๓	๖๐	๔	๖๔	๖๘	๒	๗๐
๖	อิเล็กทรอนิกส์	๒๔	๓	๒๗	๑๐	๑	๑๑	๓๗	๕	๔๒
๗	เมคคาทรอนิกส์	๒๐	๖	๒๖	๓	๒	๕	๑๒		๑๒
๘	เทคนิคคอมพิวเตอร์	๓๒	๔	๓๖	๒๔	๔	๒๘	๔๙	๓	๕๒
๙	การบัญชี	๑๐	๓๖	๔๖	๔	๒๖	๓๐	๓	๓๑	๓๔
๑๐	การตลาด	๓	๓๐	๓๓	๒	๑๓	๑๕	๑	๒๔	๒๕
๑๑	คอมพิวเตอร์ธุรกิจ	๔๐	๓๓	๗๓	๒๐	๓๑	๕๑	๓๑	๓๔	๖๕
๑๒	ธุรกิจค้าปลีกสมัยใหม่								๔	๔
๑๓	โลจิสติกส์	๒๔	๖๔	๘๘	๑๙	๔๖	๖๕	๑๐	๔๒	๕๒
๑๔	อาหารและโภชนาการ	๗	๑๖	๒๓	๔	๕	๙			
๑๕	การโรงแรม	๒๕	๔๑	๖๖	๑๖	๔๓	๕๙	๑๑	๒๔	๓๕
๑๖	การท่องเที่ยว	๑	๑๓	๑๔		๙	๙	๒	๔	๖
	รวมทั้งสิ้น	๔๗๙	๒๗๑	๗๕๐	๒๔๖	๑๘๘	๔๓๔	๓๖๓	๑๘๑	๕๔๔
	รวม ปวช.ทั้งหมด	๑,๗๒๘ คน								

สรุปจำนวนนักเรียน-นักศึกษา  
ภาคเรียนที่ ๑ ปีการศึกษา ๒๕๖๗  
ระดับชั้น ปวส.

ลำดับ	สาขางาน	ปวส.๑			ปวส.๒		
		ชาย	หญิง	รวม	ชาย	หญิง	รวม
๑	เทคนิคยานยนต์	๔๘	๒	๕๐	๕๙	๓	๖๒
๒	เทคนิคซ่อมตัวถังและสีรถยนต์	๘		๘	๗	๔	๑๑
๓	เทคโนโลยีงานเชื่อมโครงสร้างโลหะ	๑๗	๑	๑๘	๑๐	๒	๑๒
๔	ไฟฟ้ากำลัง	๖๐	๙	๖๙	๘๒	๙	๙๑
๕	อิเล็กทรอนิกส์อุตสาหกรรม	๑๘	๖	๒๔	๗	๘	๑๕
๖	เทคโนโลยีวิศวกรรมอุตสาหกรรมการผลิต	๒๓	๑	๒๔	๓๖	๗	๔๓
๗	หุ่นยนต์และระบบอัตโนมัติ	๑๘		๑๘	๑๙		๑๙
๘	คอมพิวเตอร์ฮาร์ดแวร์	๑๘	๒	๒๐	๒๒		๒๒
๙	การบัญชี	๒	๔๓	๔๕	๖	๔๖	๕๒
๑๐	การตลาด	๗	๒๘	๓๕	๒	๒๑	๒๓
๑๑	ธุรกิจดิจิทัล	๒๑	๑๔	๓๕	๒๐	๑๕	๓๕
๑๒	การจัดการการขนส่ง	๑๒	๔๔	๕๖	๙	๕๐	๕๙
๑๓	บริการอาหารและเครื่องดื่ม	๔	๒๐	๒๔	๗	๑๗	๒๔
๑๔	การท่องเที่ยว	๕	๑๓	๑๘		๔	๔
	รวมทั้งสิ้น	๒๖๑	๑๘๓	๔๔๔	๒๘๖	๑๘๖	๔๗๒
	รวม ปวส.ทั้งหมด	๙๑๖ คน					

ที่มา : งานทะเบียน ข้อมูล ณ วันที่ ๑๕ สิงหาคม ๒๕๖๗



( นายณัฐพล สุนทร )  
หัวหน้างานทะเบียน  
ผู้รับรองข้อมูล

## ส่วนที่ ๕ ข้อมูลครุภัณฑ์

### ข้อมูลครุภัณฑ์ประจำปีงบประมาณ ๒๕๖๗ รายละเอียดครุภัณฑ์การศึกษาและครุภัณฑ์สำนักงาน

ที่	รายการ	จำนวน	ราคา/หน่วย	รวม
<b>ที่ดินและสิ่งก่อสร้างที่ได้รับการจัดสรรจาก สอศ.</b>				
๑	ก่อสร้างปรับปรุงอาคารโรงฝึกงานช่างเทคนิค พื้นฐาน วิทยาลัยเทคนิคพิทยา	๑ รายการ	๖,๐๕๙,๖๐๐	๖,๐๕๙,๖๐๐

ที่	รายการ	จำนวน	ราคา/หน่วย	รวม
<b>ครุภัณฑ์การศึกษาที่ได้รับการจัดสรรจาก อบจ.</b>				
๑	เครื่องคอมพิวเตอร์สำหรับงานประมวลผล แบบที่ ๒ (จอแสดงภาพขนาดไม่น้อยกว่า ๑๙ นิ้ว)	๔๐ เครื่อง	๓๒,๐๐๐	๑,๒๘๐,๐๐๐
๒	ชุดการเรียนรู้เครื่องปรับอากาศอินเวอร์เตอร์ คอมเพรสเซอร์ ไฮบริดโซลาร์	๑ รายการ	๑,๕๐๐,๐๐๐	๑,๕๐๐,๐๐๐

ที่	รายการ	จำนวน	ราคา/หน่วย	รวม
<b>ครุภัณฑ์งานบ้านงานครัว</b>				
๑	เครื่องตัดหญ้า ๔ จังหวะ	๑ เครื่อง	๑๐,๐๒๔	๑๐,๐๒๔

ที่มา : งานพัสดุ ข้อมูล ณ วันที่ ๑๓ สิงหาคม พ.ศ. ๒๕๖๗

(นางสาวมณีรัตน์ บัวคำ)  
หัวหน้างานพัสดุ  
ผู้รับรองข้อมูล

## ส่วนที่ ๖ ข้อมูลงบประมาณ

ข้อมูลงบประมาณประจำปีงบประมาณ ๒๕๖๗

สรุปงบรายจ่าย (ดำเนินการ) ประจำปีงบประมาณ ๒๕๖๗

รายการ	ภาคเรียน ๒/๒๕๖๖ (๑ ต.ค.๖๖ - ๓๑ มี.ค. ๖๗)	ภาคเรียน ๑/๒๕๖๗ (๑ เม.ย.๖๗ - ๒๕ ส.ค. ๖๗)	รวมจำนวนเงิน
<b>งบบุคลากร</b>			
เงินเดือน (ข้าราชการ)	๔,๔๐๔,๕๕๐.๓๒	๒,๗๖๓,๙๔๐.๐๐	๗,๑๖๘,๔๙๐.๓๒
เงินวิทยฐานะ	๓๖๑,๖๐๐.๐๐	๒๐๑,๖๐๐.๐๐	๕๖๓,๒๐๐.๐๐
ค่าตอบแทนรายเดือนข้าราชการ	๑๕๑,๖๐๐.๐๐	๘๙,๖๐๐.๐๐	๒๔๑,๒๐๐.๐๐
ค่าตอบแทนพนักงานราชการ	๓,๓๓๙,๐๘๐.๐๐	๒,๙๕๑,๗๐๐.๐๐	๖,๒๙๐,๗๘๐.๐๐
รวมจำนวนเงิน (งบบุคลากร)	๘,๒๓๖,๘๓๐.๓๒	๖,๐๐๖,๘๔๐.๐๐	๑๔,๒๔๓,๖๗๐.๓๒
<b>งบดำเนินงาน(หมวดค่าตอบแทนใช้สอยและวัสดุ)</b>			
งบประมาณ (ปวช.)	๓๓๘,๒๐๐.๐๐	๓๘๕,๒๐๐.๐๐	๗๒๓,๔๐๐.๐๐
รวมจำนวนเงิน (งปม.ปวช.)	๓๓๘,๒๐๐.๐๐	๓๘๕,๒๐๐.๐๐	๗๒๓,๔๐๐.๐๐
งบประมาณ (ระยะสั้น)	๐.๐๐	๖๘,๐๐๐.๐๐	๖๘,๐๐๐.๐๐
รวมจำนวนเงิน (งปม.ระยะสั้น)	๐.๐๐	๖๘,๐๐๐.๐๐	๖๘,๐๐๐.๐๐
งบประมาณ (ปวส.)	๕๑๔,๙๐๐.๐๐	๗๘๒,๖๐๐.๐๐	๑,๒๙๗,๕๐๐.๐๐
รวมจำนวนเงิน (งปม. ปวส.)	๕๑๔,๙๐๐.๐๐	๗๘๒,๖๐๐.๐๐	๑,๒๙๗,๕๐๐.๐๐
รวมจำนวนเงิน (งบดำเนินงาน)	๕๑๔,๙๐๐.๐๐	๗๘๒,๖๐๐.๐๐	๑,๒๙๗,๕๐๐.๐๐
<b>ค่าครุภัณฑ์การศึกษา</b>			
ครุภัณฑ์ชุดฝึกออกแบบและพัฒนาทักษะการประกอบและวางเรียงตู้ควบคุมอัตโนมัติในภาคอุตสาหกรรมสำหรับการปรับพื้นฐานด้านทักษะฝีมือแรงงาน เพื่อการ Up-Skill,Re-Skill และ New-Skill	๐.๐๐	๒,๙๗๕,๐๐๐.๐๐	๒,๙๗๕,๐๐๐.๐๐

ครุภัณฑ์จัดซื้อชุดการเรียนรู้ เครื่องปรับอากาศอินเวอร์เตอร์ คอมพิวเตอร์ไฮบริดโซลาร์	๐.๐๐	๑,๕๐๐,๐๐๐.๐๐	๑,๕๐๐,๐๐๐.๐๐
ครุภัณฑ์เครื่องคอมพิวเตอร์สำหรับ งานประมวลผล	๐.๐๐	๑,๒๘๐,๐๐๐.๐๐	๑,๒๘๐,๐๐๐.๐๐
<b>รวมจำนวนเงินครุภัณฑ์การศึกษา</b>	<b>๐.๐๐</b>	<b>๕,๗๕๕,๐๐๐.๐๐</b>	<b>๕,๗๕๕,๐๐๐.๐๐</b>
ค่าที่ดินและสิ่งก่อสร้าง			
ปรับปรุงอาคารโรงฝึก ช่างเทคนิคพื้นฐาน	๐.๐๐	๖,๐๕๙,๐๐๐.๐๐	๖,๐๕๙,๐๐๐.๐๐
<b>รวมจำนวนเงินที่ดินและ สิ่งก่อสร้าง</b>	<b>๐.๐๐</b>	<b>๖,๐๕๙,๐๐๐.๐๐</b>	<b>๖,๐๕๙,๐๐๐.๐๐</b>
<b>งบเงินอุดหนุน (โครงการสนับสนุนการจัดการศึกษาโดยไม่เสียค่าใช้จ่าย ๑๕ ปี</b>			
ค่าจัดการเรียนการสอน	๕,๘๑๓,๘๓๕.๐๐	๖,๓๑๓,๒๖๕.๐๐	๑๒,๑๒๗,๑๐๐.๐๐
ค่านหนังสือเรียน	๑,๘๕๖,๐๐๐.๐๐	๑,๘๙๔,๐๐๐.๐๐	๓,๗๕๐,๐๐๐.๐๐
ค่าอุปกรณ์การเรียน	๔๗๙,๙๖๐.๐๐	๔๙๒,๔๔๐.๐๐	๙๗๒,๔๐๐.๐๐
ค่าเครื่องแบบนักเรียน	๑,๐๓๗,๔๐๐.๐๐	๐.๐๐	๑,๐๓๗,๔๐๐.๐๐
ค่ากิจกรรมพัฒนาผู้เรียน	๙๔๖,๙๙๘.๐๐	๙๗๑,๖๒๒.๐๐	๑,๙๑๘,๖๒๐.๐๐
<b>รวมจำนวนเงิน (งบเงินอุดหนุน)</b>	<b>๑๐,๑๒๔,๑๙๓.๐๐</b>	<b>๙,๖๗๑,๓๒๗.๐๐</b>	<b>๑๙,๗๙๕,๕๒๐.๐๐</b>
<b>งบเงินอุดหนุนทั่วไป</b>			
อุดหนุนสิ่งประดิษฐ์ใหม่และ หุ่นยนต์	๐.๐๐	๘๕,๐๐๐.๐๐	๘๕,๐๐๐.๐๐
เงินอุดหนุน ทุนการศึกษาราช กุมารี	๓๒,๕๐๐.๐๐	๑๐๐,๐๐๐.๐๐	๑๓๒,๕๐๐.๐๐
<b>รวมจำนวนเงิน (งบเงินอุดหนุน ทั่วไป)</b>	<b>๓๒,๕๐๐.๐๐</b>	<b>๑๘๕,๐๐๐.๐๐</b>	<b>๒๕๗,๕๐๐.๐๐</b>
<b>งบรายจ่ายอื่น</b>			
โครงการพัฒนาศักยภาพผู้เรียน อาชีวศึกษาในการเป็น ผู้ประกอบการ	๐.๐๐	๓๐,๐๐๐.๐๐	๓๐,๐๐๐.๐๐
โครงการบูรณาการพัฒนาทักษะ ทางวิชาชีพกับการเสริมสร้าง ลักษณะอันพึงประสงค์ของผู้เรียน อาชีวศึกษา (Fix It -จิตอาสา)	๑๐๐,๐๐๐.๐๐	๓๒,๙๕๐.๐๐	๑๓๒,๙๕๐.๐๐
โครงการอนุรักษ์พันธุกรรมฯ	๕,๐๐๐.๐๐	๐.๐๐	๕,๐๐๐.๐๐

โครงการพัฒนาบุคลากรเพื่อ รองรับการจัดการอาชีวศึกษาฯ	๐.๐๐	๒๐๐,๐๐๐.๐๐	๒๐๐,๐๐๐.๐๐
โครงการต่อต้านยาเสพติดฯ	๐.๐๐	๒๐,๐๐๐.๐๐	๒๐,๐๐๐.๐๐
โครงการส่งเสริมการจัดการ อาชีวศึกษาฯ	๐.๐๐	๑๓๐,๐๐๐.๐๐	๑๓๐,๐๐๐.๐๐
โครงการผลิตและพัฒนากำลังคน สนับสนุนเขตพัฒนาพิเศษภาค ตะวันออก	๑๑๐,๐๐๐.๐๐	๐.๐๐	๑๑๐,๐๐๐.๐๐
โครงการเสริมสร้างคุณธรรมฯ	๒๕๐,๐๐๐.๐๐	๐.๐๐	๒๕๐,๐๐๐.๐๐
รวมจำนวนเงิน (งบรายจ่ายอื่น)	๔๖๕,๐๐๐.๐๐	๔๕๒,๙๕๐.๐๐	๙๑๗,๙๕๐.๐๐
รวมจำนวนเงินทั้งสิ้น	๑๘,๗๗๖,๕๖๔.๐๕	๑๖,๒๕๙,๒๖๐.๑๕	๓๕,๐๓๕,๘๒๔.๒๐

ที่มา : งานวางแผนและงบประมาณ ข้อมูล ณ วันที่ ๒๔ กันยายน ๒๕๖๗

  
 ว่าที่ร้อยตรี  
 (อรรถสิทธิ์ จูปร่าง)  
 หัวหน้างานวางแผนและงบประมาณ  
 ผู้รับรองข้อมูล

# ส่วนที่ ๗ ข้อมูลสถานประกอบการ

## สรุปรายชื่อสถานประกอบการ

ที่นักเรียน-นักศึกษา เข้าฝึกงาน ภาคเรียนที่ ๒/๒๕๖๖

สถานที่ประกอบการ	ชื่อ-สกุล	ระดับชั้น	สาขาวิชา
บริษัท มิตรชูชลบุรี จำกัด สาขาพัทลุง ๑๖/๕๔ ม.๘ ต.หนองปลาไหล อ.บางละมุง จ.ชลบุรี ๒๐๑๕๐ โทรศัพท์ ๐๓๘-๗๐๓๓๓๓-๗	นายพงศกร จันทรา	ปวช.๒	ช่างยนต์
	นายมนัสวิน นาคมทอง	ปวช.๒	ช่างยนต์
	นายนรินทร์ นันทสิงห์	ปวช.๒	ช่างยนต์
บริษัท อีซูซุเซลส์ จำกัด (สาขาบางละมุง) ๔๖ หมู่ ๘ ต.หนองปลาไหล อ.บางละมุง จ.ชลบุรี โทรศัพท์ ๐๓๘ ๒๒๒๔๒๐ ๐๘๙ ๐๙๗๕๗๖๙	นายณัฐพล กามนต์	ปวช.๒	ช่างยนต์
บริษัท ทิมธรรมเซอร์วิส จำกัด ๒๖๑/๑๘๐ หมู่ ๔ ต.นาเกลือ อ.บางละมุง จ.ชลบุรี ๒๐๑๕๐ โทรศัพท์ ๐๘๘ ๒๗๘๒๗๑๘	นายจักรพรรดิ วงษ์พิจิตร	ปวช.๒	ช่างยนต์
	นายวีรภัทร จำผาย	ปวช.๒	ช่างยนต์
อู่ตาสันต์ ๙๕/๕ หมู่ ๒ ต.บางละมุง อ.บางละมุง จ.ชลบุรี ๒๐๑๕๐ โทรศัพท์ ๐๘๙ ๓๖๙๑๕๗๘	นายศิรเทพ ลีลาศ	ปวช.๒	ช่างยนต์
	นายวิทยา แซ่ได๋	ปวช.๒	ช่างยนต์
อู่ช่างต๋อง โมดิฟาย ๑๙ หมู่ ๑๑ ถ.เลียบทางรถไฟ ต.หนองปรือ อ.บางละมุง จ.ชลบุรี ๒๐๑๕๐ โทรศัพท์ ๐๘๕ ๒๒๙๓๒๖๒	นายณภัทร บุญเรือง	ปวช.๒	ช่างยนต์
	นายบัญชา ทะเวชรรัมย์	ปวช.๒	ช่างยนต์
บริษัท ไทโยต้า พัทยา (๑๙๙๘) จำกัด ๕๕/๔ หมู่ ๑ ถ.สุขุมวิท ต.นาเกลือ อ.บางละมุง จ.ชลบุรี ๒๐๑๕๐ โทรศัพท์ ๐๘๑ ๓๕๐๙๑๗๖	นายพรพิวัฒน์ สะอาด	ปวช.๒	ช่างยนต์

สถานที่ประกอบการ	ชื่อ-สกุล	ระดับชั้น	สาขาวิชา	
บริษัท เค พี เอ็น ออโต้ จำกัด ๙๕/๔๕ หมู่ ๑ ต.สุรศักดิ์ อ.ศรีราชา จ.ชลบุรี ๒๐๑๑๐ โทรศัพท์ ๐๒ ๕๓๒๕๑๖๐,๐๘๙ ๗๘๐๔๖๔๖	นายชาญชัย ใช้ประทุม	ปวช.๒	ช่างยนต์	
บริษัท ชันโซน แอร์ เซอร์วิส จำกัด ๕/๙ หมู่ ๑ ถ.สุขุมวิท ต.นาเกลือ อ.บางละมุง จ.ชลบุรี ๒๐๑๕๐ โทรศัพท์ ๐๓๘ ๒๒๒๕๐๙-๑๕	นายไชยวัฒน์ อินทร์งาม	ปวช.๒	ช่างไฟฟ้า	
โรงแรม The Zign Hotel ๕๕๕/๖๕ หมู่ ๕ ต.นาเกลือ อ.บางละมุง จ.ชลบุรี ๒๐๑๕๐ โทรศัพท์ ๐๓๘ ๙๐๙๘๐๐	นายธราเทพ นายอัศนัย นายอนาวิน นายภูวรินทร์ นายภักดิ์วัฒน์ นายอิทธิฤทธิ์	ยงเขตรการณ ศรีสุก สุขผล คำชำนาญ ปากสังข์ ฉิมคง	ปวช.๒ ปวช.๒ ปวช.๒ ปวช.๒ ปวช.๒ ปวช.๒	ช่างไฟฟ้า ช่างไฟฟ้า ช่างไฟฟ้า ช่างไฟฟ้า ช่างไฟฟ้า ช่างไฟฟ้า
บริษัท วี เทค เซอร์วิส ซิสเต็ม จำกัด ๖๒ ซอยเอกชัย ๙๙/๑ แขวงบางบอนใต้ เขตบางบอน กรุงเทพฯ ๑๐๑๕๐ โทรศัพท์ ๐๙๕ ๔๙๔๗๖๔๓	นายจักรพันธ์ นิลพันธ์	ปวช.๒	ช่างไฟฟ้า	
โรงแรม Garden Sea view Resort ๒๐๗/๑ หมู่ ๕ ต.นาเกลือ อ.บางละมุง จ.ชลบุรี ๒๐๑๕๐ โทรศัพท์ ๐๓๘-๒๒๖๐๗๐	นายชวนากร ตียวัฒน์	ปวช.๒	ช่างไฟฟ้า	
โรงแรม Garden Sea view Resort ๒๐๗/๑ หมู่ ๕ ต.นาเกลือ อ.บางละมุง จ.ชลบุรี ๒๐๑๕๐ โทรศัพท์ ๐๓๘-๒๒๖๐๗๐	นายมังกร นายทองสุข	ฉิมวิเศษ มานะบุชา	ปวช.๓ ปวช.๓	ช่างไฟฟ้า ช่างไฟฟ้า
บริษัท โรงแรมชันโซนพัทยา จำกัด ๒๑๗/๑ หมู่ ๑๐ ถ.พญาสายสอง ต.หนองปรือ อ.บางละมุง จ.ชลบุรี ๒๐๑๕๐ โทรศัพท์ ๐๓๘ ๔๑๔๑๗๔๘	นางสาวสิรินธร นายรพีภัทร	ดีสวัสดิ์ ฤกษ์ดี	ปวช.๓ ปวช.๓	ช่างไฟฟ้า ช่างไฟฟ้า
บริษัท สันทนี จำกัด ๓๕๘/๒๗ หมู่ ๑๐ ต.หนองปรือ อ.บางละมุง จ.ชลบุรี ๒๐๑๕๐ โทรศัพท์ ๐๓๘ ๒๕๐๒๓๔	นายบุญฤทธิ์ คำพล	ปวช.๓	ช่างไฟฟ้า	
บริษัท ชันโซน วิสต้า จำกัด	นายณภัท วรรณวิจิตร	ปวช.๓	ช่างไฟฟ้า	



๒๐๑/๑ หมู่ ๙ ต.หนองปรือ อ.บางละมุง จ.ชลบุรี ๒๐๑๕๐ โทรศัพท์ ๐๓๘ ๔๑๔๗๖๐				
เดอะกรีนพาร์ค รีสอร์ท ๒๔๐/๕ หมู่ ๕ ต.นาเกลือ อ.บางละมุง จ.ชลบุรี ๒๐๑๕๐ โทรศัพท์ ๐๓๘ ๔๒๖๓๕๖	นายวรพล	พนาัญญกิจ	ปวช.๓	ช่างไฟฟ้า
โรงแรม Le Bali Resort & Spa ๑๖๐/๖๘ หมู่ ๕ ถ.พญาสาย ๓ อ.บางละมุง จ.ชลบุรี ๒๐๑๕๐ โทรศัพท์ ๐๓๘ ๑๙๗๘๒๑	นายจักรพันธ์	บัวทอง	ปวช.๓	ช่างไฟฟ้า
	นายบุญญพัฒน์	ก้อนทอง	ปวช.๓	ช่างไฟฟ้า
	นายปัญญากร	เกมกลาง	ปวช.๓	ช่างไฟฟ้า
	นายภควัต	เกษณา	ปวช.๓	ช่างไฟฟ้า
	นายฐาปกรณ์	อิมอรุณ	ปวช.๒	ช่างไฟฟ้า
คลังก๊าซบ้านโรงโป๊ะ บริษัท ปตท. จำกัด (มหาชน) ๒๒๓/๑๑๕ หมู่ ๕ ต.บางละมุง อ.บางละมุง จ.ชลบุรี ๒๐๑๕๐ โทรศัพท์ ๐๓๘ ๒๔๑๐๔๔	นายณัฐบุคลิภ	เอกกฤต	ปวส.๒	ช่างไฟฟ้า
	นายศุภวิชัย	ชาวสวน	ปวส.๒	ช่างไฟฟ้า
บริษัท ฮาร์เบอร์มอลล์ จำกัด ๔/๒๒๒ หมู่ ๑๐ ต.ทุ่งสุขลา อ.ศรีราชา จ.ชลบุรี ๒๐๒๓๐ โทรศัพท์ ๐๓๘ ๔๐๐๔๐๐	นายโพธิ์ศัน	ศรศิษธา	ปวส.๒	ช่างไฟฟ้า
	นายอาทิตย์	จีรี	ปวส.๒	ช่างไฟฟ้า
	นายประภากรณ	งอนไถ	ปวส.๒	ช่างไฟฟ้า
บริษัท ชุมพลอนันต์ซัพพลาย จำกัด ๓๐/๒ หมู่ ๒ ต.ตะเคียนเตี้ย อ.บางละมุง จ.ชลบุรี ๒๐๑๕๐ โทรศัพท์ ๐๘๑ ๖๖๗๙๒๙๐	นายจิรวัดน์	คำภีโร	ปวส.๒	ช่างไฟฟ้า
	นายพีระวัฒน์	พันสอน	ปวส.๒	ช่างไฟฟ้า
	นายศักดิ์สิทธิ์	ทองเทพ	ปวส.๒	ช่างไฟฟ้า
	นายธนพล	ศรีมหาชัย	ปวส.๒	ช่างไฟฟ้า
	นายญาณันธร	ตีเหล็ก	ปวส.๒	ช่างไฟฟ้า
บริษัท อัลคาซาร์ จำกัด ๗๘/๑๔ หมู่ ๙ ถ.พญาสาย๒ ต.หนองปรือ อ.บางละมุง จ.ชลบุรี ๒๐๑๕๐ โทรศัพท์ ๐๓๘ ๔๑๐๕๐๔	นายธนกร	ถิ่นจันดา	ปวส.๒	ช่างไฟฟ้า
	นายพิทยา	แขนรัมย์	ปวส.๒	ช่างไฟฟ้า
	นายคเชนทร์	เอกกฤต	ปวส.๒	ช่างไฟฟ้า
บริษัท สุภาวดี อินดัสทรี จำกัด ๔๔/๒ หมู่ ๘ ต.โป่ง อ.บางละมุง จ.ชลบุรี ๒๐๑๕๐ โทรศัพท์ ๐๓๘ ๒๒๗๓๐๑๒	นายศิวกร	มะโนใจ	ปวส.๒	ช่างไฟฟ้า
	นายอนุเดช	สารพัฒน์	ปวส.๒	ช่างไฟฟ้า
	นายเลิศชาย	สิงสาท	ปวส.๒	ช่างไฟฟ้า
โรงแรมการ์เด็น ซีวีวี รีสอร์ท ๒๐๗/๑ หมู่ ๕ ต.นาเกลือ อ.บางละมุง จ.ชลบุรี ๒๐๑๕๐ โทรศัพท์ ๐๓๘ ๒๒๖๐๗๐	นายเจนกวิน	ย่านสากร	ปวส.๒	ช่างไฟฟ้า
	นายนันทพงศ์	แก้วกิมบัตร	ปวส.๒	ช่างไฟฟ้า
	นายอนุกุล	เพิกแสง	ปวส.๒	ช่างไฟฟ้า
	นายศักดิ์ดา	ตรีมูล	ปวส.๒	ช่างไฟฟ้า
	นายนันท์วัฒน์	สว่างจันทร์	ปวส.๒	ช่างไฟฟ้า

	นายอัมรินทร์ นายภาควุฒิ	เชยโพธิ์ สีหานาถ	ปวส.๒ ปวส.๒	ช่างไฟฟ้า ช่างไฟฟ้า
บริษัท เอส เอ็น เซอร์วิส โซลูชั่น จำกัด ๗๘๕ ซอยลาซาล แขวงบางนา เขตบางนาใต้ กรุงเทพฯ โทรศัพท์ ๐๒ ๓๘๘๕๖๐๐ ๐๙๔ ๔๖๕๙๔๑๙	นายธวิต	นบประสอศ	ปวส.๒	ช่างไฟฟ้า
โรงแรมแอมบอร์ พัทยา ๓๙๙/๙ หมู่ ๑๐ ถ.พญาสาย ๓ อ.บางละมุง จ.ชลบุรี ๒๐๑๕๐ โทรศัพท์ ๐๓๘ ๑๙๗๓๓๓	นายจิราศักดิ์	โชติเพิ่ม	ปวส.๒	ช่างไฟฟ้า
การไฟฟ้าส่วนภูมิภาคจอนเทียน ๖๑/๒๒ หมู่ ๑ ต.ห้วยใหญ่ อ.บางละมุง จ.ชลบุรี ๒๐๑๕๐ โทรศัพท์ ๐๓๘ ๑๑๑๘๕๕	นายธีรพล	เพชรสวัสดิ์	ปวส.๒	ช่างไฟฟ้า
บริษัท พี อาร์ เอส โฮเทล จำกัด ๕๕๙/๓ หมู่ ๑๐ ต.หนองปรือ อ.บางละมุง จ.ชลบุรี ๒๐๑๕๐ โทรศัพท์ ๐๓๘ ๔๒๕๙๓๑	นายภูมินทร์	ศิริสีหกุล	ปวส.๒	ช่างไฟฟ้า
โรงแรม Le Bali Resort & Spa ๑๖๐/๖๘ หมู่ ๕ ถ.พญาสาย ๓ อ.บางละมุง จ.ชลบุรี ๒๐๑๕๐ โทรศัพท์ ๐๓๘ ๑๙๗๘๒๑	นายศรารุฒิ	นุชสำอางค์	ปวส.๒	ช่างไฟฟ้า
เครือ เอ-วัน และมิตร กรุ๊ป (โรงแรมมิตร) ๑๐ หมู่ ๙ ต.หนองปรือ อ.บางละมุง จ.ชลบุรี ๒๐๑๕๐ โทรศัพท์ ๐๓๘ ๒๕๙๕๕๕ ๐๖๔ ๑๙๑๖๕๓๒	นายเดชาวัต นายพิสิษฐ์	คำเพ็ญ มลทา	ปวส.๒ ปวส.๒	ช่างไฟฟ้า ช่างไฟฟ้า
R.D.M Engineering ๗๗/๒๘ หมู่ ๒ ถ.๔๐๙๔ ต.ตะเคียนเตี้ย อ.บางละมุง จ.ชลบุรี ๒๐๑๕๐ โทรศัพท์ ๐๘๙ ๙๓๖๕๑๑๐	นายภูริพัฒน์ นายกิตติณัฐ	อร่ามศรี ขันผักแว่น	ปวส.๒ ปวส.๒	ช่างไฟฟ้า ช่างไฟฟ้า
บริษัท มังกรพรทิพย์ แอนด์ ซัพพลาย จำกัด ๑๑๒/๒๑ หมู่ ๖ ต.บางพระ อ.ศรีราชา จ.ชลบุรี ๒๐๑๑๐ โทรศัพท์ ๐๖๓ ๘๓๒๔๒๗๕	นายชาญณรงค์ นายจิรวุฒน์ นายพิสิษฐ์	มะลิซ้อน บุญเสริม สายแก้ว	ปวส.๒ ปวส.๒ ปวส.๒	ช่างไฟฟ้า ช่างไฟฟ้า ช่างไฟฟ้า
ITECH PATTAYA (ไอเทคพัทยา) ๓๐๑/๗ ถ.เทพประสิทธิ์ ต.หนองปรือ อ.บางละมุง อ.บางละมุง จ.ชลบุรี ๒๐๑๕๐ โทรศัพท์ ๐๘๑ ๘๖๓๙๐๐๓	นายจิรพนธ์	อธิเกียรติ์	ปวส.๒	ช่างไฟฟ้า

บริษัท ไทยนิปปอน รับเบอร์ อินดัสตรี จำกัด (มหาชน) ๗๖๙/๑๘๙ หมู่ ๑ ถ.นิคมอุตสาหกรรมปิ่น ๑ ต.หนองขาม อ.ศรีราชา จ.ชลบุรี ๒๐๑๑๐ โทรศัพท์ ๐๓๘ ๓๑๗๙๕๕๑	นายบุรพา	แสงดาว	ปวส.๒	ช่างไฟฟ้า
บริษัท ศ.กิจไพศาล อิเล็กทริก จำกัด ๑๗๘/๔๘ หมู่ ๔ ต.นาเกลือ อ.บางละมุง จ.ชลบุรี ๒๐๑๕๐ โทรศัพท์ ๐๖๒ ๔๒๘๙๓๙๗	นายณัฐพงษ์ นายสกลพัฒน์ นายอภิรินทร์	เกตุสงเคราะห์ มานะดี แสนนา	ปวส.๒ ปวส.๒ ปวส.๒	ช่างไฟฟ้า ช่างไฟฟ้า ช่างไฟฟ้า
โรงแรม เมร่า มาเร่ ๔๒๐/๒๐๐ หมู่ ๙ ต.หนองปรือ อ.บางละมุง จ.ชลบุรี ๒๐๑๕๐ โทรศัพท์ ๐๓๘ ๑๑๑๘๐๐	นายสิทธิเดช	สมบุญศิลป์	ปวส.๒	ช่างไฟฟ้า
บริษัท อัลคาซาร์ จำกัด ๗๘/๑๔ หมู่ ๙ ถ.พัทธยาสาย๒ ต.หนองปรือ อ.บางละมุง จ.ชลบุรี ๒๐๑๕๐ โทรศัพท์ ๐๓๘ ๔๑๐๕๐๔	นายเพชร	เสื่อวิเชียร	ปวส.๒	ช่างไฟฟ้า
โรงแรมแอมเบอร์พัทลุง ๓๙๙/๙-๑๐ ถนน พัทธยา สาย ๓ เมืองพัทลุง อำเภอบางละมุง ชลบุรี ๒๐๑๕๐	นายจักรกฤษณ์	เทืองอิว	ปวส.๒	ช่างไฟฟ้า
the grass serviced suites หมู่ที่ ๑๐ ๕๙๙/๑๐ ถ. พัทธยาใต้ อำเภอบางละมุง จ.ชลบุรี ๒๐๑๕๐ โทร ๐๓๘๑๙๖๕๐๐	นาย สถาพร	เมธีกุล	ปวส.๒	ช่างไฟฟ้า
โรงแรมอาร์เบอร์ โฮเทล แอนด์ เรสซิเดนซ์พัทลุง ๙๙ ๑๐ ถนน พัทธยา สาย ๓ เมืองพัทลุง อำเภอบางละมุง ชลบุรี ๒๐๑๕๐	นายสมรักษ์	อินทร์มณี	ปวส.๒	ช่างไฟฟ้า
Aster hotel and Residence หมู่๙ ๘๕/๘๕ ถนนพัทยากลาง อ.บางละมุง จ.ชลบุรี ๒๐๑๕๐	นายทวีศักดิ์	แสงเพชร	ปวส.๒	ช่างไฟฟ้า
บริษัท จินดาอโต้เพ้นท์ จำกัด ๑๗/๓ หมู่ ๓ ต.เขาไม้แก้ว อ.บางละมุง จ.ชลบุรี ๒๐๑๕๐ โทรศัพท์ ๐๘๒ ๖๖๕๗๙๗๓ ,๐๓๘ ๑๙๐๙๐๑	นายธนพนธ์	เชียวแก้ว	ปวช.๓	ช่างกลโรงงาน

บริษัท ประสิทธิผล แมชชีนเนอรี จำกัด ๑๗๔/๔๐ หมู่ ๗ ต.ทุ่งสุขลา อ.ศรีราชา จ.ชลบุรี ๒๐๒๓๐ โทรศัพท์ ๐๘๑ ๘๐๗๔๑๓๙ , ๐๓๘ ๓๕๑๑๒๘	นายวุฒิชัย พุดพิลา	ปวช.๓	ช่างกลโรงงาน
บริษัท เอส พี เอส ซัพพลาย พาร์ท เซอร์วิส จำกัด ๔๑/๕๙ หมู่ ๑๐ ต.ทุ่งสุขลา อ.ศรีราชา จ.ชลบุรี ๒๐๒๓๐ โทรศัพท์ ๐๙๘ ๘๒๙๗๘๘๒	นายณรงค์เดช นายเกรียงไกร นายปรีพัฒน์	ปวช.๓ ปวช.๓ ปวช.๓	ช่างกลโรงงาน ช่างกลโรงงาน ช่างกลโรงงาน
โรงเรียนโฮมเจริญยนต์พัทลุง ๑๗ หมู่ ๔ ต.ห้วยใหญ่ อ.บางละมุง จ.ชลบุรี ๒๐๑๕๐ โทรศัพท์ ๐๙๓ ๑๙๘๔๙๐๔	นายศราวดี วงษ์จันทร์	ปวช.๓	ช่างกลโรงงาน
บริษัท ไทยอาราอิ จำกัด ๖๒๓,๖๒๓/๑-๔ หมู่ ๑๑ ต.หนองขาม อ.ศรีราชา จ.ชลบุรี ๒๐๒๓๐ โทรศัพท์ ๐๒ ๔๘๐๙๙๙๙ ๐๓๘ ๔๘๐๔๔๖	นายปราณชล มณีม่วง	ปวส.๒	เทคนิค อุตสาหกรรม
บริษัท ไต่กัน คอมเพรสเซอร์ อินดัสทรีส์ จำกัด ๗/๒๐๒ หมู่ ๖ ต.มาบยางพร อ.ปลวกแดง จ.ระยอง ๒๑๑๔๐ โทรศัพท์ ๐๓๘ ๖๕๐๐๖๑	นายนภัทร นายไพรัตน์ นายชยวัฒน์	ปวส.๒ ปวส.๒ ปวส.๒	เทคนิค อุตสาหกรรม
บริษัท ซีพี ออลล์ จำกัด (มหาชน) ๑๒๓/๑๑ หมู่ ๔ ต.หนองปลาไหล อ.บางละมุง จ.ชลบุรี ๒๐๑๕๐ โทรศัพท์ ๐๓๘ ๗๐๒๙๕๖๗ , ๐๙๑ ๐๐๔๗๔๕๑	นางสาวนิจวิภา จำปาศรี	ปวส.๒	เทคนิค อุตสาหกรรม
บริษัท ดับเบิลยูเอเอ็มรุ่งเรืองแมนเนจเม้นท์ จำกัด ๖๘๐/๔ หมู่ ๕ ต.เมืองพัทยา อ.บางละมุง จ.ชลบุรี ๒๐๑๕๐ โทรศัพท์ ๐๖๑ ๔๐๔๓๗๒๒	นายกฤตภาส นายวรยศ	ปวส.๒ ปวส.๒	เทคนิค อุตสาหกรรม
บริษัท ไทยอาราอิ จำกัด ๖๒๓,๖๒๓/๑-๔ หมู่ ๑๑ ต.หนองขาม อ.ศรีราชา จ.ชลบุรี ๒๐๒๓๐ โทรศัพท์ ๐๓๘ ๔๘๐๔๔๖-๗	นายชินดนัย พวงคุ้ม	ปวส.๒	เทคนิค อุตสาหกรรม
หจก.บ่อวินแมนทีแนนซ์แอนด์เซอร์วิส ๘๘๘/๒๑๘ หมู่ ๓ ต.บ่อวิน อ.ศรีราชา จ.ชลบุรี ๒๐๒๓๐	นายชัยรัตน์ นายณัฐภูมิ นายเอกราช	ปวส.๒ ปวส.๒ ปวส.๒	เทคนิค อุตสาหกรรม

โทรศัพท์ ๐๓๘ ๑๙๕๓๘๐	นายวิชา	อาจคงหาญ	ปวส.๒	
Thai Nippon Rubber Industry (TNP) ๗๘๘/๑๓๙ หมู่ ๑ ถ.ปิ่นทอง ต.หนองขาม อ.ศรีราชา จ.ชลบุรี ๒๐๒๓๐ โทรศัพท์ ๐๓๘ ๓๑๗๙๙๙	นายปรีรักษ์ นายพีรภัทร	แสงดาว แสงสว่าง	ปวส.๒ ปวส.๒	เทคนิค อุตสาหกรรม
หจก.พรเจริญ พรซิชั่น เอ็นจิเนียริง ๖๖ หมู่ ๑ ต.เขาไม้แก้ว อ.บางละมุง จ.ชลบุรี ๒๐๑๕๐ โทรศัพท์ ๐๘๑ ๔๔๕๕๖๙	นายพิชิตพงษ์	พงษ์สูงเนิน	ปวส.๒	เทคนิค อุตสาหกรรม
บริษัท ทีซีเอส อินโนเวชั่น จำกัด ๖๒/๙ หมู่ ๑ ต.ตะเคียนเตี้ย อ.บางละมุง จ.ชลบุรี ๒๐๑๕๐ โทรศัพท์ ๐๓๘ ๒๔๑๘๑๓	นายวุฒิพงศ์ นายพงศธร นายคุณากร นายเชษฐศักดิ์ นายชนะชัย	สิงห์นนท์ เรียงประดับ ลือภักตรา แช่ฟู ใจเที่ยงแท้	ปวส.๒ ปวส.๒ ปวส.๒ ปวส.๒ ปวส.๒	เทคนิค อุตสาหกรรม
บริษัท ท็อปเทรนด์ แมนูแฟคเจอร์ จำกัด ๓๓๔ หมู่ ๑ ถ.สุขาภิบาล ๘ ต.บึง อ.ศรีราชา จ.ชลบุรี ๒๐๒๓๐ โทรศัพท์ ๐๓๘ ๔๘๐๘๔๘๕๑	นายสุรภาพ นายพงศธร	จันแดง แสงทองอร่าม	ปวส.๒ ปวส.๒	เทคนิค อุตสาหกรรม
บริษัท เมค คอร์โปเรชั่น จำกัด ๓๔๕/๑๖๒ หมู่ ๓ ต.สุรศักดิ์ อ.ศรีราชา จ.ชลบุรี ๒๐๑๑๐ โทรศัพท์ ๐๓๓ ๐๐๐๑๔๓	นายวรวิทย์ นายชินภาค	สุขเกตุ สิตา	ปวส.๒ ปวส.๒	เทคนิค อุตสาหกรรม
บริษัท คิวทีซี เอนเนอร์ยี จำกัด (มหาชน) ๑๔๙ หมู่ ๒ ต.มาบยางพร อ.ปลวกแดง จ.ระยอง ๒๑๑๔๐ โทรศัพท์ ๐๘๖ ๘๒๗๑๒๔๑	นางสาวกณิกา	กองแก้ว	ปวส.๒	เทคนิค อุตสาหกรรม
บริษัท มิตรชัย สยาม คอมโพนেন্টส จำกัด ๖๐/๘ หมู่ ๓ ต.มาบยางพร อ.ปลวกแดง จ.ระยอง ๒๑๑๔๐ โทรศัพท์ ๐๓๘ ๖๒๗๘๐๐	นางสาวพิมพ์อร	พงษ์ไพฑูรย์	ปวส.๒	เทคนิค อุตสาหกรรม
บริษัท บิ๊ก อิเล็กทรอนิกส์ เซอร์วิส จำกัด ๒๑/๒ หมู่ ๑ ต.เขาไม้แก้ว อ.บางละมุง จ.ชลบุรี ๒๐๑๕๐ โทรศัพท์ ๐๖๔ ๒๖๐๖๖๑๒	นายณัฐวัตร	โตแย้ม	ปวส.๒	เทคนิค อุตสาหกรรม
บริษัท ทีไอพี เมททัล อินดัสทรีส์ จำกัด	นางสาวการะเกตุ	ชนะอิน	ปวส.๒	เทคนิค

๗๘๙/๖๒ หมู่ ๑ ต.หนองขาม อ.ศรีราชา จ.ชลบุรี ๒๐๒๓๐ โทรศัพท์ ๐๓๘ ๓๔๘๐๕๐-๓	นางสาวธนาพร บัวซัง	บัวซัง	ปวส.๒	อุตสาหกรรม
หจก.เอ็มเอสดับบลิว ๖๑/๗ หมู่ ๔ ต.หนองปลาไหล อ.บางละมุง จ.ชลบุรี ๒๐๑๕๐ โทรศัพท์ ๐๘๖ ๕๒๒๗๒๘๔	นายอนุพงษ์ นายสุวิวัฒน์ นายธนภัทร	ประกอบผล ปิ่นไทยวงศ์ นันทวิสัย	ปวส.๒ ปวส.๒ ปวส.๒	เทคนิค อุตสาหกรรม
ร้านหมูอโต้ ๗๑/๙ หมู่ ๖ ต.หนองปรือ อ.บางละมุง อ.บางละมุง จ.ชลบุรี ๒๐๑๕๐ โทรศัพท์ ๐๘๔ ๗๓๗๕๘๘๘	นายพีรพัฒน์	สลาชมอ	ปวส.๒	เทคนิค อุตสาหกรรม
บริษัท สุภาวดี อินดัสทรี จำกัด ๔๔/๒ หมู่ ๘ ต.โป่ง อ.บางละมุง จ.ชลบุรี ๒๐๑๕๐ โทรศัพท์ ๐๘๒ ๔๘๔๒๒๐๙	นายธนธรณ์ นายอนุภัทร นายวรินทร์	นันทวิสัย นาเอี่ยม สุขโชติ	ปวส.๒ ปวส.๒ ปวส.๒	เทคนิค อุตสาหกรรม
บริษัท มังกรพรทิพย์ แอนด์ ซัพพลาย จำกัด ๑๑๒/๒๑ หมู่ ๖ ต.บางพระ อ.ศรีราชา จ.ชลบุรี ๒๐๑๑๐ โทรศัพท์ ๐๖๕ ๔๕๗๓๙๘๑	นายเจนณรงค์ นายโยธิน	ดาร์ลย์ ศรีปานมัน	ปวส.๒ ปวส.๒	เทคนิค อุตสาหกรรม
บริษัท ไมย์เออร์ อินดัสทรีส์ จำกัด ๓๘/๙ หมู่ ๕ ต.ทุ่งสุขลา อ.ศรีราชา จ.ชลบุรี ๒๐๒๓๐ โทรศัพท์ ๐๓๘ ๔๐๔๒๐๐	นายพัสกร	กฤษณะภูติ	ปวส.๒	เทคนิค อุตสาหกรรม
บริษัท เมคเกอร์ โพร เอ็นจิเนียริง จำกัด ๖๘/๑๗ หมู่ที่ ๑ ต.หนองปรือ อ.บางละมุง จ.ชลบุรี ๒๐๑๕๐ โทรศัพท์ ๐๘๓ ๕๖๖ ๕๙๙๗	นายรัชชานนท์ นายธนกฤต นายจิระภัทร นางสาวอทิทยา นายเจษฎา นายธนัชชา	เข็มมณี พิ่งพวง สุทธิบุรณ ทับสมุท พานิชย์ พานิชย์	ปวส.๒ ปวส.๒ ปวส.๒ ปวส.๒ ปวส.๒ ปวส.๒	เมคคาฯ เมคคาฯ เมคคาฯ เมคคาฯ เมคคาฯ เมคคาฯ
บริษัท เอส.พี.บี. เพาเวอร์ เซอร์วิส จำกัด ๕๓/๓๘ หมู่ ๙ ต.ทุ่งสุขลา อ.ศรีราชา จ.ชลบุรี ๒๐๒๓๐ โทรศัพท์ ๐๓๘-๔๙๒๕๗๗-๘ โทรสาร ๐๓๘-๔๙๒๕๗๙	นายรพีวิทย์	บุตตีคำ	ปวส.๒	เมคคาฯ
ร้านเอกระบบไฟฟ้ารถยนต์ ๑๘/๘๖ หมู่ ๖ ต.หนองปรือ อ.บางละมุง จ.ชลบุรี ๒๐๑๕๐	นายรัชชานนท์	เชียงปู่	ปวส.๒	เมคคาฯ

โทรศัพท์ ๐๘๙ ๘๒๙๖๕๒๑				
หจก.สมจิตร นีออนไลท์ ๒๗๒/๑๔ ต.นาเกลือ อ.บางละมุง จ.ชลบุรี ๒๐๑๕๐ โทรศัพท์ ๐๘๑ ๙๐๔๕๘๙๑	นายปรินทร์ นายทศพล นายอิทธิพล	จิตตกิจ ชาวศุภกุล สุรินทร์ดี	ปวส.๒ ปวส.๒ ปวส.๒	เมคคาฯ เมคคาฯ เมคคาฯ
Mirai (Thailand) Co.,Ltd. ๓๐๕/๒๕ หมู่ที่ ๑ ต.หนองแขม อ.ศรีราชา จ.ชลบุรี ๒๐๒๓๐ โทรศัพท์ ๐๓๓-๑๓๘-๑๔๑ E-mail miraitth.info@gmail.com	นายกมลพัฒน์ นายณรงค์ศักดิ์ นางสาวนฤมล นายนันทพงศ์ นายภาณุมาศ	กองอน ชวงจั่น จำปาโพธิ์ พิมมา ฤกษ์เกษม	ปวส.๒ ปวส.๒ ปวส.๒ ปวส.๒ ปวส.๒	เมคคาฯ เมคคาฯ เมคคาฯ เมคคาฯ เมคคาฯ
ร้าน วิรัตน์ สแตนเลสดีไซน์ ๕๐/๒๑ หมู่ ๑๑ ต.หนองปรือ อ.บางละมุง จ.ชลบุรี ๒๐๑๕๐ โทรศัพท์ ๐๘๒ ๔๔๗๑๑๔๒	นายภูวนา นายธัญพิสิษฐ์ นายเกียรติศักดิ์	ลีประเสริฐธรรม ขวัญเนตร ปุระสะโต	ปวส.๒ ปวส.๒ ปวส.๒	เมคคาฯ เมคคาฯ เมคคาฯ
NaNa Signs Pattaya ๘/๘๔ หมู่ ๙ ต.หนองปรือ อ.บางละมุง จ.ชลบุรี เมืองพัทยา ๒๐๑๕๐ โทรศัพท์ ๐๘๑ ๐๐๓๙๘๙๙ ,๐๓๘ ๔๑๑๕๑๔	นายเอกบวร นายจิมมี่	อุดมภ์ ลายเพื่อน	ปวส.๒ ปวส.๒	เมคคาฯ เมคคาฯ
บริษัท เวิร์คเวล คอนสตรัคชั่น ซัพพลาย จำกัด ๔๘ หมู่ ๓ ต.ทุ่งสุขลา อ.ศรีราชา จ.ชลบุรี ๒๐๒๓๐ โทรศัพท์ ๐๓๘ ๔๙๑๖๘๘	นายนิธิศ นายธีรพันธุ์ นายจรัสศักดิ์ นายวีรพันธ์ นายธันวา	โม๊ะสันทะ ทุมมาศ จันวงษา คล้ายหิรัญ แพทย์รัตน์	ปวส.๒ ปวส.๒ ปวส.๒ ปวส.๒ ปวส.๒	ช่างโลหะการ ช่างโลหะการ ช่างโลหะการ ช่างโลหะการ ช่างโลหะการ
บริษัท พีแอนด์พี ซัพพลาย จำกัด ๔๘ หมู่ ๓ ต.ทุ่งสุขลา อ.ศรีราชา จ.ชลบุรี ๒๐๒๓๐ โทรศัพท์ ๐๓๘ ๔๙๑๖๘๘	นายสุมานัส นายจักรกฤษ	ประพันธ์พัฒน์ ใจสวย	ปวส.๒ ปวส.๒	ช่างโลหะการ ช่างโลหะการ
บริษัท ยูนิไทย ชิปปารด์ แอนด์ เอนจิเนียริง จำกัด ๔๘ หมู่ ๓ ต.ทุ่งสุขลา อ.ศรีราชา จ.ชลบุรี ๒๐๒๓๐ โทรศัพท์ ๐๓๘ ๔๐๗๐๐๐	นายเตชัชฎ์	เปี้ยกสันเทียะ	ปวส.๒	ช่างโลหะการ
บริษัท โตโยต้า พัทยา (๑๙๙๘) จำกัด ๕๕/๔ หมู่ ๑ ถ.สุขุมวิท ต.นาเกลือ อ.บางละมุง จ.ชลบุรี ๒๐๑๕๐	นางสาวชัชชฎา นางสาวจิรนนท์ นางสาวพัชรพร	หัตถกิจ ศรีภิรมย์ ขจรอนันต์	ปวช.๓ ปวช.๓ ปวช.๓	คอมพิวเตอร์ คอมพิวเตอร์ คอมพิวเตอร์

โทรศัพท์ ๐๓๘ ๒๒๒๕๐๙-๑๕				
สถานีตำรวจภูธรบางละมุง ๒๐๓ หมู่ ๒ ต.นาเกลือ อ.บางละมุง จ.ชลบุรี ๒๐๑๕๐ โทรศัพท์ ๐๓๘ ๒๒๑๘๐๐	นางสาวสิริธร นางสาววรรณิการ์	แผ่นผา สาธารณสุข	ปวช.๓ ปวช.๓	คอมพิวเตอร์ คอมพิวเตอร์
สถานีตำรวจภูธรหนองปรือ ๒๒๒/๒ หมู่ ๒ ต.หนองปรือ อ.บางละมุง จ.ชลบุรี ๒๐๑๕๐ โทรศัพท์ ๐๓๘ ๒๔๙๘๔๓	นางสาวแพรวา นางสาวณัฐวิภา	เนียมผาสุข อุไรสัมฤทธิ์	ปวช.๓ ปวช.๓	คอมพิวเตอร์ คอมพิวเตอร์
สถานีตำรวจภูธรแหลมฉบัง ๙๘ หมู่ ๑๐ ต.ทุ่งสุขลา อ.ศรีราชา จ.ชลบุรี ๒๐๒๑๐ โทรศัพท์ ๐๓๘ ๔๙๐๕๕๕	นางสาวศศิประภา นางสาวนพรดา	พรหมแสง ทองดี	ปวช.๓ ปวช.๓	คอมพิวเตอร์ คอมพิวเตอร์
โรงพยาบาลบางละมุง ๖๖๙ หมู่ ๕ ต.นาเกลือ อ.บางละมุง จ.ชลบุรี ๒๐๑๕๐ โทรศัพท์ ๐๓๘ ๔๑๑๕๕๑-๒	นายเจษฎาพร นายณัฐนันท์ นายกียรติ นายเทพพิทักษ์	อินทสิงห์ สุปัญญา แก้วสาริกา จันทน์ผา	ปวช.๓ ปวช.๓ ปวช.๓ ปวช.๓	คอมพิวเตอร์ คอมพิวเตอร์ คอมพิวเตอร์ คอมพิวเตอร์
ที่ว่าการอำเภอบางละมุง ถ.สุขุมวิท ต.นาเกลือ อ.บางละมุง จ.ชลบุรี ๒๐๑๕๐ โทรศัพท์ ๐๓๘ ๒๒๒๔๘๐	นายการัน	กอบสันเทียะ	ปวช.๓	คอมพิวเตอร์
การไฟฟ้าส่วนภูมิภาคเมืองพิศวิทยา ๑๐๐ หมู่ ๒ ต.นาเกลือ อ.บางละมุง จ.ชลบุรี ๒๐๑๕๐ โทรศัพท์ ๑๑๒๙	นายณัฐภูมิ นายณัฐพล	ภูระหงษ์ แช่ปิง	ปวช.๓ ปวช.๓	คอมพิวเตอร์ คอมพิวเตอร์
บริษัท แอตลาส โลจิสติกส์ สเตชั่น จำกัด ๑๖๘/๑๐๗ หมู่ ๓ ต.หนองปลาไหล อ.บางละมุง จ.ชลบุรี ๒๐๑๕๐ โทรศัพท์ ๐๙๘ ๘๙๕๓๕๓๙	นายพงศ์ปนต์ นายธาราร นายธนาธิป	ไชยดี บุญประดับ เพ็งแจ่มศรี	ปวช.๓ ปวช.๓ ปวช.๓	คอมพิวเตอร์ คอมพิวเตอร์ คอมพิวเตอร์
วิทยาลัยเทคนิคพิศวิทยา ๑๕/๑๗ หมู่ ๒ ต.นาเกลือ อ.บางละมุง จ.ชลบุรี ๒๐๑๕๐ โทรศัพท์ ๐๓๘ ๒๒๑๖๔๓	นายอดิวิษณุ นางสาวบุศรา นางสาววาสนา นางสาวพรไพลิน นายสุธินันท์	กุมาร แสงวิมาน สนธิ คำล้วน ศรีผ่อง	ปวช.๓ ปวช.๓ ปวช.๓ ปวช.๓ ปวช.๓	คอมพิวเตอร์ คอมพิวเตอร์ คอมพิวเตอร์ คอมพิวเตอร์ คอมพิวเตอร์
ร้าน King Kong computer	นายณัฐวุฒิ	บัวพรหม	ปวช.๓	คอมพิวเตอร์



<p>๘ หมู่ ๑๐ ต.หนองปรือ อ.บางละมุง จ.ชลบุรี ๒๐๑๕๐ โทรศัพท์ ๐๘๕ ๓๘๙๓๘๕๙</p>	<p>นายบุรพา นายฐิติศักดิ์ นายไชยภัทร</p>	<p>สบู่ทอง เที่ยงธรรม จันทลักษณ์</p>	<p>ปวช.๓ ปวช.๓ ปวช.๓</p>	<p>คอมพิวเตอร์ คอมพิวเตอร์ คอมพิวเตอร์</p>
<p>DD interior and furniture co.,ltd. ๙๗ หมู่ ๔ ต.หนองปลาไหล อ.บางละมุง จ.ชลบุรี ๒๐๑๕๐ โทรศัพท์ ๐๘๒ ๓๓๗๘๘๕๖</p>	<p>นายไพศาล นายณัฐรินทร์</p>	<p>โอกาส เหมาะสม</p>	<p>ปวส.๒ ปวส.๒</p>	<p>เทคโนโลยี ธุรกิจดิจิทัล</p>
<p>บริษัท ไมย์เออร์ อินดัสตรีส์ จำกัด ๓๘/๙ หมู่ ๕ ต.ทุ่งสุขลา อ.บางละมุง จ.ชลบุรี ๒๐๑๕๐ โทรศัพท์ ๐๓๘ ๔๐๔๒๐๐</p>	<p>นางสาวศิรินทิพย์</p>	<p>มณีรัตน์</p>	<p>ปวส.๒</p>	<p>เทคโนโลยี ธุรกิจดิจิทัล</p>
<p>ร้านคิงคองคอมพิวเตอร์ ๘ หมู่ ๑๐ ต.หนองปรือ อ.บางละมุง จ.ชลบุรี ๒๐๑๕๐ โทรศัพท์ ๐๘๕ ๓๘๙๓๘๕๙</p>	<p>นายทรงพล นายปฐมพงษ์</p>	<p>ยุระเกตุ ยุระเกตุ</p>	<p>ปวส.๒ ปวส.๒</p>	<p>เทคโนโลยี ธุรกิจดิจิทัล</p>
<p>เทศบาลตำบลบางละมุง ๑๘๙ หมู่ ๒ ต.บางละมุง อ.บางละมุง จ.ชลบุรี ๒๐๑๕๐ โทรศัพท์ ๐๓๘ ๒๔๐๘๘๑</p>	<p>นายธนกร</p>	<p>ขวัญปัญญา</p>	<p>ปวส.๒</p>	<p>เทคโนโลยี ธุรกิจดิจิทัล</p>
<p>บริษัท สุภาวุฒิ อินดัสทรี จำกัด ๔๔/๒ หมู่ ๘ ต.โป่ง อ.บางละมุง จ.ชลบุรี ๒๐๑๕๐ โทรศัพท์ ๐๓๘ ๒๒๗๓๐๑</p>	<p>นายพงศธร นายธีรวัสส์</p>	<p>รุ่งแก้ว สิงหะ</p>	<p>ปวส.๒ ปวส.๒</p>	<p>เทคโนโลยี ธุรกิจดิจิทัล</p>
<p>วิทยาลัยเทคนิคพัทยา ๑๕/๑๗ หมู่ ๒ ต.นาเกลือ อ.บางละมุง จ.ชลบุรี ๒๐๑๕๐ โทรศัพท์ ๐๓๘ ๒๒๑๖๔๓</p>	<p>นางสาวปราณี นายภัทรภณ</p>	<p>แผ่นผา ใจบุญ</p>	<p>ปวส.๒ ปวส.๒</p>	<p>เทคโนโลยี ธุรกิจดิจิทัล</p>
<p>บริษัท ดีแอนด์บี คอวลิตี้ สโตร์ จำกัด ๑๗ ถ.ลาดพร้าว ๑๕ แขวงจอมพล เขตจตุจักร กรุงเทพฯ ๑๐๙๐๐ โทรศัพท์ ๐๘๑ ๙๑๘๖๔๒๕</p>	<p>นางสาวนภเกตน์ นางสาวปรางค์ฉาย</p>	<p>พงศ์สัมฤทธิ์ ฉาโยทัย</p>	<p>ปวส.๒ ปวส.๒</p>	<p>เทคโนโลยี ธุรกิจดิจิทัล</p>
<p>HOME IT ๑๓๕/๙๙ ต.ศรีราชา อ.ศรีราชา จ.ชลบุรี ๒๐๑๑๐ โทรศัพท์ ๐๙๖ ๙๙๒๒๖๖๔</p>	<p>นายกิตติพัทธ์</p>	<p>รักษงษ์</p>	<p>ปวส.๒</p>	<p>เทคโนโลยี ธุรกิจดิจิทัล</p>
<p>บริษัท พัทยา ซายน์-ซิสเต็มส์ จำกัด ๙๕/๑๔ หมู่ ๘ ต.หนองปลาไหล อ.บางละมุง จ.ชลบุรี ๒๐๑๕๐ โทรศัพท์ ๐๘๑ ๔๒๙๖๔๐๘</p>	<p>นายชัชชานนท นายชลกร นายอนุภาพ</p>	<p>จันอาจ บรรจงปรุ สารพัฒน์</p>	<p>ปวส.๒ ปวส.๒ ปวส.๒</p>	<p>อิเล็กทรอนิกส์ อิเล็กทรอนิกส์ อิเล็กทรอนิกส์</p>

โรงแรมแกรนด์ พาลาสโซ่ พัทยา ๒๙๒ หมู่ ๖ ถ.เพชรตระกุล อ.บางละมุง จ.ชลบุรี ๒๐๑๕๐ โทรศัพท์ ๐๓๘ ๔๑๖๖๓๐	นายภูรี ศรีโชคเรืองศรี	ปวส.๒	อิเล็กทรอนิกส์
บริษัท บาลานซ์ ซิสเต็มส์ จำกัด ๑/๗๗ หมู่ ๙ ต.ทุ่งสุขลา อ.ศรีราชา จ.ชลบุรี ๒๐๒๓๐ โทรศัพท์ ๐๘๐ ๕๓๙๕๓๒๘	นางสาวบุญธิดา ปาดิ	ปวส.๒	อิเล็กทรอนิกส์
บริษัท ธนะสิทธิ์ เอ็นเตอร์ไพรส์ จำกัด ๑๗๑/๓๕ หมู่ ๑๒ ต.หนองปรือ อ.บางละมุง จ.ชลบุรี ๒๐๑๕๐ โทรศัพท์ ๐๓๘ ๐๗๖๒๒๙	นายรุ่งโรจน์ นายพงศธร เตียววณิชกุล ยี่สุนเกตุ	ปวส.๒ ปวส.๒	อิเล็กทรอนิกส์ อิเล็กทรอนิกส์
อู่อเนกช่าง ๙๖/๑๐ หมู่ ๖ ต.หนองปลาไหล อ.บางละมุง จ.ชลบุรี เมืองพัทยา ๒๐๑๕๐ โทรศัพท์ ๐๘๔ ๗๘๑๑๘๗๙	นายอนวัช ศิลปชัย	ปวส.๒	อิเล็กทรอนิกส์
บริษัท เจไอที เอ็นจิเนียริ่ง แอนด์ ดีไซน์ จำกัด ๒๓๔/๕๐ หมู่ ๔ ต.ตะเคียนเตี้ย อ.บางละมุง จ.ชลบุรี ๒๐๑๕๐ โทรศัพท์ ๐๙๘ ๒๕๗๘๗๙๘	นางสาวภัทราพร นายพงศธร นางสาววิภาดา นางสาวกัลยา ปราบูรณ์ คงสำรวย เผือกสะอาด ชื่นตา	ปวส.๒ ปวส.๒ ปวส.๒ ปวส.๒	อิเล็กทรอนิกส์ อิเล็กทรอนิกส์ อิเล็กทรอนิกส์ อิเล็กทรอนิกส์
บริษัท ควอลิตี้ พรอพเพอร์ตี้ แมเนจเม้นท์ จำกัด (QPM) ๓๑๕/๓๓๑ หมู่ ๑๒ ถ.เทพประสิทธิ์ ต.หนองปรือ อ.บางละมุง จ.ชลบุรี ๒๐๑๕๐ โทรศัพท์ ๐๘๖ ๓๕๑๙๐๑๑	นายกฤตธรรม ทรงวาจา	ปวส.๒	อิเล็กทรอนิกส์
ศูนย์การเรียนรู้และอบรมด้านผู้สูงอายุ จังหวัดชลบุรี ๔๐ หมู่ ๔ ถ.สุขุมวิท ต.บางละมุง อ.บางละมุง จ.ชลบุรี ๒๐๑๕๐ โทรศัพท์ ๐๓๘ ๑๑๑๗๒๔๖	นายวรปรัชญ์ นายอิทธิศักดิ์ พัทตร์ผ่อง จารย์โพธิ์	ปวส.๒ ปวส.๒	เทคนิคคอมพิวเตอร์ เทคนิคคอมพิวเตอร์
บริษัท คอมพ์เทค ไอที โซลูชั่น เซอร์วิส จำกัด ๓๘๒/๔๐ หมู่ ๔ ต.นาเกลือ อ.บางละมุง จ.ชลบุรี ๒๐๑๕๐	นายกรสิน นายโกเมศ นางสาวจิตสุภา ผกามาลยา เทพ แสงสุข ผลาเลิศ	ปวส.๒ ปวส.๒ ปวส.๒	เทคนิคคอมพิวเตอร์ เทคนิคคอมพิวเตอร์ เทคนิคคอมพิวเตอร์

โทรศัพท์ ๐๓๘-๒๒๓๙๔๕	นายธนพล นายศุภณัฐ	สุภัทรกุล ทัฬหานี	ปวส.๒ ปวส.๒	เทคนิคคอมฯ เทคนิคคอมฯ
บริษัท ทิพย์มณี มีเดีย เน็ตเวิร์ค จำกัด ๒๖๓/๙๒ หมู่ ๑๒ ต.หนองปรือ อ.บางละมุง จ.ชลบุรี ๒๐๑๕๐ โทรศัพท์ ๐๓๘ ๒๔๙๗๓๔	นางสาวกัญญารัตน์ นายรัฐธรรมนุญ	พันธ์พินธุ์ ภู่อ้วน	ปวส.๒ ปวส.๒	เทคนิคคอมฯ เทคนิคคอมฯ
โรงพยาบาลบางละมุง ๖๖๙ หมู่ ๕ ถ.สุขุมวิท ต.นาเกลือ อ.บางละมุง จ.ชลบุรี ๒๐๑๕๐ โทรศัพท์ ๐๓๘-๔๑๑๕๕๑๒	นายเจษฎา นายไชยวัฒน์	พิมพ์พา บุษผาอาจ	ปวส.๒ ปวส.๒	เทคนิคคอมฯ เทคนิคคอมฯ
การไฟฟ้าส่วนภูมิภาคเมืองพัทลุง ๑๐๐ หมู่ ๒ ถ.พัทลุง-นาเกลือ ต.นาเกลือ อ.บางละมุง จ.ชลบุรี ๒๐๑๕๐ โทรศัพท์ ๐๓๘-๒๒๑ ๘๖๑	นายโชคชัย นายยศกร	ชูศรีเสริฐ ทองคำแท้	ปวส.๒ ปวส.๒	เทคนิคคอมฯ เทคนิคคอมฯ
บริษัท มอสโทร จำกัด ๒๒๒ หมู่ ๑๑ ต.หนองปรือ อ.บางละมุง จ.ชลบุรี ๒๐๑๕๐ โทรศัพท์ ๐๘๖ ๘๔๐๘๗๙๐	นายณภัทร นายณัฐพงศ์	เกษมสวัสดิ์ จันทร์ละคร	ปวส.๒ ปวส.๒	เทคนิคคอมฯ เทคนิคคอมฯ
บริษัท เดอะลิเบอร์ตีกรุ๊ป จำกัด ๖๐/๒ หมู่ ๒ ถ.พรประภา นิมิต ต.หนองปรือ อ.บางละมุง จ.ชลบุรี ๒๐๑๕๐ โทรศัพท์ ๐๓๘-๒๔๙๘๐๐	นายสัญญาชัย	ชุกกว้าง	ปวส.๒	เทคนิคคอมฯ
บริษัท เคียวเด็น (ประเทศไทย) จำกัด ๓๔/๔ หมู่ ๔ ถ.ยุทธศาสตร์ ๓๓๑ ต.บ่อวิน อ.ศรีราชา จ.ชลบุรี ๒๐๒๓๐ โทรศัพท์ ๐๓๘ ๓๔๖๓๓๓๗	นายธนพล นายวัชรพงษ์	เอกปาน นวลน้อย	ปวส.๒ ปวส.๒	เทคนิคคอมฯ เทคนิคคอมฯ
บริษัท โปรเกรส (Pro gress) จำกัด ๑๖๐/๑๔ หมู่ ๕ ถ.พัทลุงเหนือ ต.นาเกลือ อ.บางละมุง จ.ชลบุรี ๒๐๑๕๐ โทรศัพท์ ๐๘๓ ๑๑๙๓๑๒๘	นายธีระญา	นันทะสุธา	ปวส.๒	เทคนิคคอมฯ
บริษัท แอลเคไอเทค จำกัด ๓๔๑/๓ หมู่ ๙ ถ.พัทยากลาง ต.หนองปรือ	นายภัทรระพี นายพรมรินทร์	แสงนิกร พรมงาม	ปวส.๒ ปวส.๒	เทคนิคคอมฯ เทคนิคคอมฯ

อ.บางละมุง จ.ชลบุรี ๒๐๑๕๐ โทรศัพท์ ๐๘๕ ๓๒๘๒๒๒๒				
All Printer พัทยากลาง ๑๕/๑๒๑ หมู่ ๕ ต.หนองปรือ อ.บางละมุง จ.ชลบุรี ๒๐๑๕๐ โทรศัพท์ ๐๘๓ ๗๐๔๔๑๕๗	นายวัฒนศักดิ์	ศิริสมบัติ	ปวส.๒	เทคนิคคอมฯ
บริษัท เวอร์ติคอล กรุ๊ป จำกัด ๖๐/๒ หมู่ ๒ ถ.พรประภาณิมิต ต.หนองปรือ อ.บางละมุง จ.ชลบุรี ๒๐๑๕๐	นายทักษ์ดนัย นายพงษ์สิริ	สุขแจ่ม รามอญ	ปวส.๒ ปวส.๒	เทคนิคคอมฯ เทคนิคคอมฯ
บริษัท แหลมฉับอินเตอร์ทรานส์ จำกัด ๙๑/๒๐ หมู่ ๑๐ ต.ทุ่งสุขลา อ.ศรีราชา จ.ชลบุรี ๒๐๑๕๐ โทรศัพท์ ๐๙๘ ๒๖๘๘๒๖๐	นายจิรวุฒิ	มากสิงห์	ปวส.๒	การจัดการ โลจิสติกส์
บริษัท ไทยสมเด็จ โลจิสติกส์ จำกัด ๔๙๐/๕ หมู่ ๑๐ ต.หนองขาม อ.ศรีราชา จ.ชลบุรี ๒๐๒๓๐ โทรศัพท์ ๐๘๖ ๕๐๐๔๕๐๘	นางสาวพรทิพย์	เกตุบุญเนตร	ปวส.๒	การจัดการ โลจิสติกส์
บริษัท เอพีไอ ทรานสปอร์ต แอน เซอร์วิส จำกัด ๗/๓๖ หมู่ ๕ ต.หนองขาม อ.ศรีราชา จ.ชลบุรี ๒๐๑๑๐ โทรศัพท์ ๐๘๕ ๐๑๙๙๘๘๐ ,๐๘๗ ๐๗๑๘๒๖๖	นางสาวชลธิชา	แช่เล่า	ปวส.๒	การจัดการ โลจิสติกส์
บริษัท สยามแม็คโคร จำกัด (มหาชน) สาขาพัทยา เหนือ ๕๕๕/๑ หมู่ ๖ ถ.พัทยาเหนือ ต.นาเกลือ อ.บางละมุง จ.ชลบุรี ๒๐๑๕๐ โทรศัพท์ ๐๓๓ ๐๐๘๙๓๘	นางสาวพิมพ์ชนก นางสาวกนกพัชร นางสาวธราทิพย์ นางสาวสุพรรณษา นางสาววาสนา นางสาวธันวาท	พะนิจรัมย์ เฟื่องคอน จันทคล้าย ดีวิไลสง และสุวรรณ์ มุ่มทอง	ปวส.๒ ปวส.๒ ปวส.๒ ปวส.๒ ปวส.๒ ปวส.๒	การจัดการ โลจิสติกส์
การทำเรือแหลมฉับ ถ.สุขุมวิท ต.ทุ่งสุขลา อ.ศรีราชา จ.ชลบุรี ๒๐๒๓๐ โทรศัพท์ ๐๘๖ ๓๒๕๖๘๑๒	นางสาวนพวรรณ	วงศ์กสิกร	ปวส.๒	การจัดการ โลจิสติกส์

บริษัท ซีฟู้ดอลล์ จำกัด (มหาชน) (๐๘๗๑๗ The zign จุด๒) ๕๕๕/๘๘ หมู่ ๕ ต.นาเกลือ อ.บางละมุง จ.ชลบุรี ๒๐๑๕๐ โทรศัพท์ ๐๙๑ ๐๐๒๘๗๑๗	นางสาววิภาณี คล้ายแจ็ก	ปวส.๒	การจัดการ โลจิสติกส์	
บริษัท เจดับเบิลยูดี ทรานสปอร์ต (ประเทศไทย) จำกัด ต.ทุ่งสุขลา อ.ศรีราชา จ.ชลบุรี ๒๐๒๓๐ โทรศัพท์ ++๖๖ ๓๘๔๐ ๔๗๐๐	นายบัณฑิต ตะวันหะ	ปวส.๒	การจัดการ โลจิสติกส์	
หจก.เอ็ม.ที.ซี.คูลิ่ง พัทยา ๓๗๘/๘ หมู่ ๖ ต.นาเกลือ อ.บางละมุง จ.ชลบุรี ๒๐๑๕๐ โทรศัพท์ ๐๙๕ ๙๕๒๗๐๑๘	นางสาวกนกอร นางสาวเอวิตรา นางสาวธัญนาฏ	จ๋ยม่วงศรี ธรรมศักดิ์ชัย คำตัน	ปวส.๒ ปวส.๒ ปวส.๒	การจัดการ โลจิสติกส์
บริษัท แหลมฉบัง อินเตอร์ ทรานส์ จำกัด ๙๑/๒๐ หมู่ ๑๐ ต.ทุ่งสุขลา อ.ศรีราชา จ.ชลบุรี ๒๐๒๓๐ โทรศัพท์ ๐๙๘ ๒๖๘๘๒๖๐	นายกิตตินัย นายปารามศ	ยุทธนาวา ศรีใจยา	ปวส.๒ ปวส.๒	การจัดการ โลจิสติกส์
บริษัท แหลมฉบัง อินเตอร์ ลิงค์ จำกัด ๙๑/๒๐ หมู่ ๑๐ ต.ทุ่งสุขลา อ.ศรีราชา จ.ชลบุรี ๒๐๒๓๐ โทรศัพท์ ๐๙๘ ๒๖๘๘๒๖๐	นายปวิช	วีรคุปต์	ปวส.๒	การจัดการ โลจิสติกส์
๗-๑๑ สาขา ๐๘๒๙๔ หนองเกตุน้อย ๑๕/๓ หมู่ ๖ ต.หนองปลาไหล อ.บางละมุง จ.ชลบุรี ๒๐๑๕๐ ๐๙๑ ๐๐๒๘๒๙๔	นายปฏิภาณ	จันทโรจน์	ปวส.๒	การจัดการ โลจิสติกส์
บริษัท บุญส่ง โลจิสติกส์ แอนด์เซอร์วิส จำกัด ๙๑๙ ต.ทุ่งสุขลา อ.ศรีราชา จ.ชลบุรี ๒๐๒๓๐ โทรศัพท์ ๐๘๑ ๙๐๐๖๐๔๙	นางสาวกิติมา	กรอบสูงเนิน	ปวส.๒	การจัดการ โลจิสติกส์
บริษัท สิมะ อินเตอร์ทรานสปอร์ต (ไทยแลนด์) จำกัด ๑๐๔/๓๕ หมู่ ๓ ต.บึง อ.ศรีราชา จ.ชลบุรี ๒๐๒๓๐ โทรศัพท์ ๐๙๒ ๖๔๘๗๕๕๕	นางสาวอริสา	จันทร์ชม	ปวส.๒	การจัดการ โลจิสติกส์
บริษัท ทีทีเอ็มบี ทรานสปอร์ต จำกัด ๓๐๐/๑๕๐ หมู่ ๕ ต.นาเกลือ อ.บางละมุง	นางสาวอรษา	บุตรชาติ	ปวส.๒	การจัดการ โลจิสติกส์

จ.ชลบุรี ๒๐๑๕๐ โทรศัพท์ ๐๓๓ ๐๐๙๕๕๕๙				
ร้าน อู่รงค์ลิ้ม ตะเคียนเตี้ย ๗๗/๑๓ หมู่ ๒ ต.ตะเคียนเตี้ย อ.บางละมุง จ.ชลบุรี ๒๐๑๕๐ โทรศัพท์ ๐๖๑ ๘๓๔๘๐๕๕	นางสาววณิชพร	จุลชาติ	ปวส.๒	การจัดการ โลจิสติกส์
อีซูซุ สาขาบางละมุง ๔๖ หมู่ ๘ ต.หนองปลาไหล อ.บางละมุง จ.ชลบุรี ๒๐๑๕๐ โทรศัพท์ ๐๓๘ ๒๒๒๔๒๐	นางสาวจิรประภา	กุหลาบหอม	ปวส.๒	การจัดการ โลจิสติกส์
บริษัท เอทีที เอ็นจิเนียริ่ง แอนด์ คอนสตรัคชั่น จก. ๒๔๒/๙ หมู่ ๕ ต.หัวหว้า อ.ศรีมหาโพธิ จ.ปราจีนบุรี ๒๕๑๔๐ โทรศัพท์ ๐๖๔ ๔๒๕๙๗๔๙	นางสาวปรารถนา	ทุ่งจันทร์	ปวส.๒	การจัดการ โลจิสติกส์
บริษัท เอส อาร์ เอ็ม เมทัลชีทพลาเย จำกัด ๓๑๒/๕๐ หมู่ ๕ ต.เขาไม้แก้ว อ.บางละมุง จ.ชลบุรี ๒๐๑๕๐ โทรศัพท์ ๐๘๘ ๖๑๗๕๓๑๒	นางสาวปนัดดา	เสนคราม	ปวส.๒	การจัดการ โลจิสติกส์
บริษัท เบสท์ แพคตอรี เอาท์เล็ต จำกัด ๖๒๙ หมู่ ๑๑ ถ.สุขาภิบาล ต.หนองขาม อ.ศรีราชา จ.ชลบุรี ๒๐๒๓๐ โทรศัพท์ ๐๓๘ ๗๖๓๑๕๘๙	นางสาวจริญญาภรณ์	เหมสุวรรณ	ปวส.๒	การจัดการ โลจิสติกส์
อุอำนวยการช่าง ๙๖/๑๐ หมู่ ๖ ต.หนองปลาไหล อ.บางละมุง จ.ชลบุรี ๒๐๑๕๐ โทรศัพท์ ๐๘๔ ๗๘๑๑๘๗๙	นางสาวกฤตาอัญชลี นางสาวโชติรส	สีราช แช่ตั้ง	ปวส.๒ ปวส.๒	การจัดการ โลจิสติกส์
อ็อน ศรีราชา ซ็อปป็อง เซ็นเตอร์ ๑๖๕/๑๓๓ หมู่ ๑๐ ต.สุรศักดิ์ อ.ศรีราชา จ.ชลบุรี ๒๐๑๑๐ โทรศัพท์ ๐๓๘ ๓๒๗๒๓๐	น.ส.แพพรพรทิพย์	ตระการจันทร์	ปวส.๒	การจัดการ โลจิสติกส์

ที่มา : งานอาชีวศึกษาทวิภาคี ข้อมูล ณ วันที่ ๑ กันยายน ๒๕๖๗

  
(นายอิสระพงษ์ มาพล)  
หัวหน้างานอาชีวศึกษาทวิภาคี  
ผู้รับรองข้อมูล

## ส่วนที่ ๘ ข้อมูลอาคารสถานที่

### ข้อมูลอาคารสถานที่

#### ๑.อาคารสุพรรณนิการ์ ๑ (อาคารเรียนและปฏิบัติการ ๔ ชั้น บริหารธุรกิจ)

ลักษณะอาคาร	: ตึก ๔ ชั้น ๒๐ ห้อง
ขนาดอาคาร	: กว้าง ๑๐ เมตร ยาว ๔๘ เมตร
ก่อสร้าง	: ปี พ.ศ. ๒๕๓๗
การใช้งาน	: ห้องเรียนทฤษฎีและปฏิบัติการ แผนกวิชาการบัญชี , แผนกวิชาการตลาด . แผนกวิชาโลจิสติกส์ , ศูนย์ป่มเพาะผู้ประกอบการอาชีวศึกษา , ธุรกิจ Fast Print



## ๒.อาคารสุพรรณนิการ์ ๒ (อาคารหอประชุม , ร้านค้าสหกรณ์ วิทยาลัยเทคนิคพัทลุง)

ลักษณะอาคาร	: คอนกรีตเสริมเหล็ก ๑ ชั้น มีชั้นลอย
ขนาดอาคาร	: กว้าง ๒๐ เมตร ยาว ๔๐ เมตร
ก่อสร้าง	: ปี พ.ศ. ๒๕๓๗
การใช้งาน	: หอประชุม, ร้านค้าสหกรณ์ วิทยาลัยเทคนิคพัทลุง



## ๓.อาคารสุพรรณนิการ์ ๓ (แผนกวิชาอาหารและโภชนาการ )

ลักษณะอาคาร	: คอนกรีตเสริมเหล็ก ๑ ชั้น ๕ ห้อง
ขนาดอาคาร	: กว้าง ๘ เมตร ยาว ๔๐ เมตร
ก่อสร้าง	: ปี พ.ศ. ๒๕๔๑
การใช้งาน	: ห้องเรียนทฤษฎี/ปฏิบัติการ





## ๔.อาคารสุพรรณนิการ์ ๔ ( อาคารโรงฝึกงาน แผนกวิชาช่างเชื่อมโลหะ )

ลักษณะอาคาร	: คอนกรีตเสริมเหล็ก ๑ ชั้น มีชั้นลอย
ขนาดอาคาร	: กว้าง ๑๒ เมตร ยาว ๓๒ เมตร
ก่อสร้าง	: ปี พ.ศ. ๒๕๓๗
การใช้งาน	: ห้องเรียนทฤษฎี/โรงฝึกงาน



## ๕.อาคารสุพรรณนิการ์ ๕ (อาคารโรงฝึกงาน แผนกวิชาเทคนิคพื้นฐานและแผนกวิชาเครื่องมือกล )

ลักษณะอาคาร	: คอนกรีตเสริมเหล็ก ๑ ชั้น มีชั้นลอย
ขนาดอาคาร	: กว้าง ๑๒ เมตร ยาว ๓๒ เมตร
ก่อสร้าง	: ปี พ.ศ. ๒๕๓๗
การใช้งาน	: ห้องเรียนทฤษฎี/โรงฝึกงาน



## ๖.อาคารสุพรรณนิการ์ ๖ ( อาคารโรงฝึก แผนกวิชาช่างยนต์/ไฟฟ้ากำลัง/อิเล็กทรอนิกส์/เทคโนโลยีคอมพิวเตอร์ )

ลักษณะอาคาร	: ตึก ๔ ชั้น ๔๐ ห้อง
ขนาดอาคาร	: กว้าง ๒๐ เมตร ยาว ๕๐ เมตร
ก่อสร้าง	: ปี พ.ศ. ๒๕๔๑
การใช้งาน	: ห้องเรียนทฤษฎีและโรงฝึกงาน



## ๗.อาคารสุพรรณนิการ์ ๗ ( อาคารเรียนและปฏิบัติการ ๔ ชั้น )

ลักษณะอาคาร	: ตึก ๔ ชั้น ๘ ห้อง
ขนาดอาคาร	: กว้าง ๙ เมตร ยาว ๓๘.๒๕ เมตร
ก่อสร้าง	: ปี พ.ศ. ๒๕๔๑
การใช้งาน	: ห้อง Self-Access , งานศูนย์ข้อมูลสารสนเทศ , งานวิทยบริการและห้องสมุด , แผนกวิชาคอมพิวเตอร์ธุรกิจ, และ ห้องประชุมชั้น ๔



## ๘.อาคารสุพรรณนิการ์ ๘ (อาคารเรียนและปฏิบัติการ ๔ ชั้น แผนกสามัญสัมพันธ์ )

ลักษณะอาคาร	: ตึก ๔ ชั้น ๑๖ ห้อง
ขนาดอาคาร	: กว้าง ๑๐ เมตร ยาว ๒๘ เมตร
ก่อสร้าง	: ปี พ.ศ. ๒๕๕๔
การใช้งาน	: ห้องเรียนทฤษฎี/ปฏิบัติการ แผนกวิชาสามัญสัมพันธ์



## ๙.อาคารสุพรรณนิการ์ ๙ ( อาคารอำนวยการ )

ลักษณะอาคาร	: อาคาร ๓ ชั้น
ขนาดอาคาร	: กว้าง ๑๐ เมตร ยาว ๒๘ เมตร
ก่อสร้าง	: ปี พ.ศ. ๒๕๕๖
การใช้งาน	: ห้องผู้อำนวยการ , ฝ่ายบริหารทรัพยากร , ฝ่ายวิชาการ , ฝ่ายแผนงาน , ฝ่ายกิจการนักเรียนนักศึกษา , ห้องประชุม



## ๑๐.อาคารบ้านพักผู้บริหาร ระดับ ๗-๘

ลักษณะอาคาร	: คอนกรีตเสริมเหล็ก ๒ ชั้น
ขนาดอาคาร	: กว้าง ๖ เมตร ยาว ๑๐ เมตร
ก่อสร้าง	: ปี พ.ศ. ๒๕๓๘
การใช้งาน	: บ้านพักผู้อำนวยการ



## ๑๑.อาคารบ้านพักครูเรือนแถว ๖ หน่วย ๒ หลัง

ลักษณะอาคาร	: คอนกรีตเสริมเหล็ก ๒ ชั้น
ขนาดอาคาร	: กว้าง ๖.๒๐ เมตร ยาว ๑๘ เมตร
ก่อสร้าง	: ปี พ.ศ. ๒๕๔๐
การใช้งาน	: บ้านพักครู- อาจารย์



๑๒. อาคารสำนักงานพัสดุกลาง (อาคารชั่วคราว)

ลักษณะอาคาร	: คอนกรีตเสริมเหล็ก ๑ ชั้น
ขนาดอาคาร	: กว้าง ๑๒ เมตร ยาว ๑๖ เมตร
ก่อสร้าง	: ปี พ.ศ. ๒๕๔๔
การใช้งาน	: สำนักงานพัสดุกลาง



๑๓. อาคารแปลงเกษตร (อาคารชั่วคราว)

ลักษณะอาคาร	: โรงเรือนเปิดโล่ง พื้นคอนกรีตเสริมเหล็ก ๒ หลัง
ขนาดอาคาร	: -
ก่อสร้าง	: ปี พ.ศ. ๒๕๔๔
การใช้งาน	: ปลูกพืชไร่ดิน



## ๑๔. อาคารเอนกประสงค์ (พลศึกษา)

ลักษณะอาคาร	: คอนกรีตเสริมเหล็ก ๑ ชั้น
ขนาดอาคาร	: กว้าง ๒๐ เมตร ยาว ๔๐ เมตร
ก่อสร้าง	: ปี พ.ศ. ๒๕๔๘
การใช้งาน	: สนามกีฬา/จัดกิจกรรม



## ๑๕. อาคาร อบจ.ชลบุรีอนุสรณ์

ลักษณะอาคาร	: คอนกรีตเสริมเหล็ก ๑ ชั้น
ขนาดอาคาร	: กว้าง ๗.๒๕ เมตร ยาว ๑๖.๒๕ เมตร
ก่อสร้าง	: ปี พ.ศ. ๒๕๕๑
การใช้งาน	: งานประชาสัมพันธ์ , งานปกครอง , ห้องพักครูเวร (ชาย)



### ๑๖. อาคารคูลูกเสือ

ลักษณะอาคาร	: อาคารชั้นเดียว
ขนาดอาคาร	: กว้าง ๕ เมตร ยาว ๑๒ เมตร
ก่อสร้าง	: ปี พ.ศ. ๒๕๕๔
การใช้งาน	: อาคารคูลูกเสือ



### ๑๗. อาคารชั่วคราว

ลักษณะอาคาร	: อาคารชั้นเดียว
ขนาดอาคาร	: กว้าง ๔.๐๐ เมตร ยาว ๒๘.๐๐ เมตร
ก่อสร้าง	: ปี พ.ศ. ๒๕๕๔
การใช้งาน	: งานแนวแนวอาชีพและการจัดหางาน , งานประกันคุณภาพสถานศึกษา , งานครูที่ปรึกษา



**๑๘. อาคารเรือนทรงไทย (ศูนย์การเรียนรู้ตามโครงการพระราชดำริเศรษฐกิจพอเพียง)**

ลักษณะอาคาร : อาคารเรือนทรงไทย ๓ หลัง  
 ขนาดอาคาร : -  
 ก่อสร้าง : ปี พ.ศ. ๒๕๕๖  
 การใช้งาน : งานกิจกรรมนักเรียน-นักศึกษา



**๑๙. ลานกีฬาและออกกำลังกายในร่ม**

ลักษณะอาคาร : โครงหลังคาเอนกประสงค์พื้นคอนกรีตเสริมเหล็ก  
 ขนาดอาคาร : กว้าง ๒๒ เมตร ยาว ๓๒ เมตร  
 ก่อสร้าง : ปี พ.ศ. ๒๕๕๗  
 การใช้งาน : กิจกรรมหน้าเสาธง ลานกีฬา กิจกรรมอื่นๆ





## ๒๐. โรงจอดรถจักรยานยนต์ นักเรียน นักศึกษา

ลักษณะอาคาร	: โรงเรือนเปิดโล่ง พื้นคอนกรีต
ขนาดอาคาร	: กว้าง ๙ เมตร ยาว ๖๔ เมตร
ก่อสร้าง	: ปี พ.ศ. ๒๕๕๙
การใช้งาน	: สำหรับจอดรถจักรยานยนต์นักเรียน-นักศึกษา



## ๒๑. อาคารสุพรรณนิการ์ ๑๐ ( โรงอาหาร )

ลักษณะอาคาร	: อาคารชั้นเดียว
ขนาดอาคาร	: กว้าง ๑๗ เมตร ยาว ๔๘ เมตร
ก่อสร้าง	: ปี พ.ศ. ๒๕๕๙
การใช้งาน	: สำหรับนั่งรับประทานอาหาร



## ๒๒. อาคารงานอาคารสถานที่

ลักษณะอาคาร	: อาคารชั้นเดียว
ขนาดอาคาร	: กว้าง ๑๒ เมตร ยาว ๒๔ เมตร
ก่อสร้าง	: -
การใช้งาน	: งานอาคารสถานที่



## ๒๓. อาคารหลักสูตรระยะสั้น

ลักษณะอาคาร	: อาคารชั้นเดียว
ขนาดอาคาร	: กว้าง ๑๒ เมตร ยาว ๒๐ เมตร
ก่อสร้าง	: -
การใช้งาน	: การเรียนการสอนหลักสูตรระยะสั้น (การตัดเย็บเสื้อผ้า)



## ๒๔. อาคารแฟลช ๔ ชั้น

ลักษณะอาคาร	: อาคาร ๔ ชั้น ๒๘ ห้อง
ขนาดอาคาร	: กว้าง ๑๒ เมตร ยาว ๒๘ เมตร
ก่อสร้าง	: ปี พ.ศ. ๒๕๖๒
การใช้งาน	: บ้านพักพนักงานราชการ



## ๒๕. อาคารแผนกวิชาการโรงแรมและการท่องเที่ยว

ลักษณะอาคาร	: อาคาร ๕ ชั้น ๓๖ ห้อง
ขนาดอาคาร	: -
ก่อสร้าง	: ปี พ.ศ. ๒๕๖๒
การใช้งาน	: อาคารเรียนและห้องปฏิบัติการ



### ๒๖. อาคารชั่วคราว ๑ ชั้น

ลักษณะอาคาร	: อาคารชั้นเดียว
ขนาดอาคาร	: -
ก่อสร้าง	: -
การใช้งาน	: ศูนย์ทดสอบมาตรฐานฝีมือแรงงาน สาขาช่างไฟฟ้าภายในอาคาร ระดับ ๑



### ๒๗. ลานกีฬาและออกกำลังกายในร่ม

ลักษณะอาคาร	: โครงหลังคาเอนกประสงค์พื้นคอนกรีตเสริมเหล็ก
ขนาดอาคาร	: กว้าง ๒๒ เมตร ยาว ๓๒ เมตร
ก่อสร้าง	: ปี พ.ศ. ๒๕๖๖
การใช้งาน	: กิจกรรมหน้าเสาธง ลานกีฬา กิจกรรมอื่นๆ



## ๒๘. ร้านสุพรรณนิการ์คาเฟ่

ลักษณะอาคาร	: อาคารชั้นเดียว
ขนาดอาคาร	: กว้าง ๔ เมตร ยาว ๙ เมตร
ก่อสร้าง	: ปี พ.ศ. ๒๕๖๖
การใช้งาน	: ร้านสุพรรณนิการ์คาเฟ่



ที่มา : งานอาคารสถานที่ ข้อมูล ณ วันที่ ๑ กันยายน ๒๕๖๗

(นายสุวัฒนา ชินพร)

หัวหน้างานอาคารสถานที่

ผู้รับรองข้อมูล

## ส่วนที่ ๙ ข้อมูลทางสังคม

### ข้อมูลทางเศรษฐกิจ

จังหวัดชลบุรี เมืองชายทะเลที่ได้รับการกล่าวขานมากที่สุดแห่งบูรพาทิศ ดินแดนชายทะเลอันมั่งคั่งแห่งนี้ ได้ผัน ผ่านกาลเวลามาเนิ่นนาน จากการเป็นเมืองท่าค้าขายคึกคักในอดีต พัฒนามาสู่เมืองเกษตร อุตสาหกรรม และท่องเที่ยว สิ่งนี้อาจสะท้อนคุณลักษณะสำคัญของคนเมืองชล ซึ่งมีความขยันและมองการณ์ไกล กอปรกับทรัพยากรในดินสินในน้ำ ต่างช่วยกัน เอื้ออำนวยให้การพัฒนาในด้านต่างๆ เป็นไปอย่างสะดวก รวดเร็วและต่อเนื่อง

ปัจจุบันชลบุรีมีประชากรประมาณ ๑,๓๖๔,๐๐๒ คน ประชากรแฝงประมาณ ๑,๕๐๐,๐๐๐ คน ซึ่งส่วนหนึ่งเป็นผู้ โยกย้ายเข้ามาทำงานในภาคอุตสาหกรรมต่างๆที่ขยายตัวอย่างต่อเนื่อง ทว่าเมื่อพูดถึงผู้คนพื้นถิ่นจริงๆของชลบุรีแล้ว จะ พบว่าคนชลบุรีมีอาชีพผูกพันอยู่กับท้องทะเล ไร่ ทำปศุสัตว์ และทำเหมืองแร่ โดยลักษณะนิสัยของคนเมืองชลดั้งเดิมได้ ชื่อว่าเป็นคนจริง ใช้ชีวิตเรียบง่าย ประหยัดอดออม เอาใจใส่ การเอางาน หนักเอาเบาสู มีความเป็นมิตร และพร้อมต้อนรับผู้มา เยือนเสมอ แม้ทุกวันนี้สภาพบ้านเมืองของชลบุรีจะเจริญรุดหน้าไปมาก อีกทั้งมีผู้คนต่างถิ่นโยกย้ายเข้ามาอาศัยผสม กลมกลืนกับชนดั้งเดิม ทว่าคนเมืองชลก็ยังคงรักษาขนบธรรมเนียมและประเพณีอันดีงามของตนเอาไว้ได้อย่างเหนียวแน่น สะท้อนออกมาในรูปแบบงานเทศกาลประจำปีต่างๆ ไม่ว่าจะเป็นงานบุญกลางบ้านและงานเครื่องจักสานพนัสนิคม งาน ประเพณีวันไหล (งานก่อพระทรายวันไหล) ในช่วงหลังวันสงกรานต์ งานประเพณีกองข้าวอำเภอศรีราชา งานประเพณีวิ่งควายอันคึกคัก สนุกสนาน รวมถึงงานแห่พระพุทธรูปศักดิ์และงานกาชาดชลบุรี เป็นต้น เหล่านี้ล้วนแสดงให้เห็นประจักษ์ถึง เอกลักษณ์ความโดดเด่นของคนชลบุรีได้อย่างชัดเจน

คนเมืองชลในปัจจุบันนับถือศาสนาพุทธมากถึง ๙๗ เปอร์เซ็นต์ ส่วนที่เหลือนับถือศาสนาคริสต์ อิสลาม และอื่นๆ โดยผสมผสานความเชื่อความศรัทธาในสิ่งศักดิ์สิทธิ์เข้าไปในศาสนาที่ตนนับถือด้วย เช่น เมื่อถึงช่วงเทศกาลกินเจประมาณ เดือนตุลาคมของทุกปี ผู้คนที่ศรัทธาก็จะพากันนุ่งขาวห่มขาว งดการบริโภคเนื้อสัตว์ แล้วเดินทางไปร่วมสวดมนต์บำเพ็ญ ทานยังโรงเจต่างๆทั่วจังหวัดชลบุรี หรืออีกตัวอย่างหนึ่งที่เห็นได้ชัดเจนก็คือ คนเมืองชลมักเดินทางไปที่เขาสามมุข เพื่อ สักการะและขอพรจากเจ้าแม่สามมุข บริเวณเขาสามมุขซึ่งไม่ห่างจากหาดบางแสนและอ่างศิลา สองตัวอย่างนี้คือความเชื่อ ของชาวจีนที่ผสมรวมเป็นเนื้อเดียวกับความศรัทธาท้องถิ่น จนไม่สามารถแยกออกจากกันได้

ชลบุรีเป็นย่านชุมชนจีนที่ใหญ่ที่สุดในภาคตะวันออก คนจีนในชลบุรีส่วนใหญ่เป็นเชื้อสายแต้จิ๋ว ซึ่งเชี่ยวชาญ การค้าและมีบทบาทสำคัญในเรื่องเศรษฐกิจ ประมง อุตสาหกรรม เกษตรกรรม และเข้ามาตั้งถิ่นฐานในช่วงต้น รัตนโกสินทร์ (รัชกาลที่ ๒-๓) อยู่แถบชายทะเลเมืองบางปลาสร้อย ทำการค้าและประมงอย่างกว้างขวางจนมีเหลือส่งออก ไปยังต่างประเทศ อีกทั้งเป็นผู้นำอ้อยเข้ามาปลูก และริเริ่มอุตสาหกรรมน้ำตาลทรายแถบอำเภอบ้านบึง อำเภอพานทอง และอำเภอพนัสนิคม ส่วนคนจีนที่อพยพเข้ามาในสมัยรัชกาลที่ ๕ มักทำอาชีพปลูกผักและเลี้ยงเป็ดอยู่ในบริเวณเดียวกัน สำหรับชนชาวลาวนั้นอพยพเข้ามาช่วงรัชกาลที่ ๓ มีอาชีพทำไร่ ทำนา และมีความสามารถพิเศษในการทำหัตถกรรมจัก สาน ส่วนชาวมุสลิมอพยพเข้ามาตั้งแต่สมัยอยุธยา

ปัจจุบันมีอาชีพทำสวนผลไม้ ไร่มันสำปะหลัง และค้าขายในตลาด เป็นกลุ่มที่เคร่งครัดในประเพณีและศาสนาทุก วันนี้ ชลบุรีได้ก้าวผ่านยุคแห่งการพัฒนา จนสามารถบรรลุถึงความเพียบพร้อม ทั้งในแง่ของทรัพยากรธรรมชาติ การ ท่องเที่ยว อุตสาหกรรม การเกษตร วิถีชีวิต และสามารถรักษาวินัยอันดีงามของท้องถิ่นไว้ได้อย่างสมบูรณ์ กลายเป็นเมืองชายทะเลที่มีเสน่ห์ น่าเที่ยว น่าลงทุน และมีความปลอดภัยสูงศักยภาพและความโดดเด่นในหลายด้านของเมืองชล ทั้งหมดดังกล่าว จึงกลายเป็นต้นทุนที่มั่งคั่งเพื่อการพัฒนาอย่างต่อเนื่อง ส่งผลให้ชลบุรีกลายเป็น “เพชรน้ำเอกแห่งบูรพา ทิศ” ที่พร้อมเปิดประตูออกสู่สังคมโลกได้อย่างสมภาคภูมิ

ข้อมูลทางตลาดแรงงาน ปัจจุบันชลบุรีเป็นเมืองที่มีเศรษฐกิจมีกำลังมั่นคง เติบโตอย่างต่อเนื่อง และเป็นแหล่งที่นำลงทุน โดยในปี พ.ศ. ๒๕๕๐ ชลบุรีมีอัตราการขยายตัวทางเศรษฐกิจ ร้อยละ ๘.๗๔ ประชากรมีรายได้เฉลี่ยต่อหัว ๓๖๘,๓๖๙ บาท จัดเป็นลำดับที่ ๕ ของประเทศไทย ซึ่งรายได้หลักของจังหวัดส่วนใหญ่มาจากการท่องเที่ยว และ อุตสาหกรรม โดยเฉพาะเป็นผลจากการพัฒนาที่ยั่งยืนของท่าเรือน้ำลึกแหลมฉบัง ตามโครงการพัฒนาชายฝั่งทะเล ตะวันออก (Eastern Seaboard) นั่นเอง ชลบุรีวันนี้จึงเป็นจังหวัดที่สามารถปรับตัวได้อย่างยอดเยี่ยมตามยุคสมัย โดยเฉพาะปัจจุบันที่กำลังมีการนี้พัฒนาจากเมืองเกษตรและประมง ไปเป็นเมืองท่าอุตสาหกรรมและการท่องเที่ยวในระดับนานาชาติ คนเมืองชลจึงเริ่มหันเข้ามาทำงานในระบบราชการ บริษัท ห้างร้าน และโรงงานอุตสาหกรรมกันมากขึ้น ตาม ภาวะความต้องการแรงงานของตลาดที่เพิ่มขึ้นอย่างรวดเร็ว ความพยายามในการพัฒนาคุณภาพชีวิตของผู้คน ควบคู่ไปกับ การเป็นเมืองอุตสาหกรรมที่สามารถรักษาเรื่องราวทางประวัติศาสตร์ ประเพณี และวัฒนธรรมดั้งเดิมเอาไว้ จึงกลายเป็น เรื่องท้าทายสำหรับชลบุรีที่กำลังก้าวเดินไปสู่อนาคตอันรุ่งโรจน์

“เที่ยวชลบุรีไม่มีคำว่าน่าเบื่อ กิจกรรมเหลือเฟือ แหล่งท่องเที่ยวมากมาย สัมผัสกลิ่นยวดยิ่งกลิ่นคราม สายน้ำใส ลมเย็น สบาย ภายใต้ออแดดอุ่น ท่องเที่ยวแหล่งประวัติศาสตร์ ธรรมชาติ วัฒนธรรม และความรู้หลากหลายครบรส ปิดท้ายด้วย แหล่งบันเทิงและแสงสีสุดอลังการ ชลบุรีบ้านของแหล่งท่องเที่ยวที่คนทั่วโลกชื่นชม” จังหวัดชลบุรีเป็นแหล่งที่มีสถานที่ ท่องเที่ยวสวยงามและน่าสนใจเป็นจำนวนมาก โดยจำแนกออกเป็นหลายประเภท ประกอบด้วย แหล่งท่องเที่ยวธรรมชาติ แหล่งท่องเที่ยวเชิงประวัติศาสตร์ แหล่งท่องเที่ยวเชิงวัฒนธรรม แหล่งท่องเที่ยวกิจกรรมผจญภัย และแหล่งท่องเที่ยว บ้านเทิงสมัยใหม่ อาทิ หาดพัทยา หาดบางแสน เกาะสีชัง หมู่เกาะไผ่ สถาบันวิทยาศาสตร์ทางทะเล มหาวิทยาลัยบูรพา สวนสัตว์เปิดเขาเขียว วัดใหญ่อินทาราม วัดญาณสังวรารามฯ วิหารเซียน หมู่บ้านช้าง สวนเสือศรีราชา เมืองจำลอง สวนนกขุน อุทยานหินล้านปีและฟาร์มจระเข้พัทยา และอื่นๆอีกมากมาย ความหลากหลายซึ่งมารวมกันอยู่ในแหล่งเดียวกันเอง เอื้ออำนวยให้ชลบุรีกลายเป็นเมืองท่องเที่ยวระดับโลกซึ่งทุกคนมีอาจปฏิเสธได้สถานการณ์การท่องเที่ยวในช่วงเดือน มกราคม - ธันวาคม พ.ศ. ๒๕๕๓ ที่ผ่านมา ชลบุรีมีจำนวนนักท่องเที่ยวประมาณ ๙,๓๓๕,๓๙๙ คน เพิ่มขึ้นจากปี พ.ศ. ๒๕๕๒ จำนวน ๑,๑๕๖,๔๒๓ คน ทำรายได้ ๖๕,๔๖๒ ล้านบาท เฉพาะเมืองพัทยาแห่งเดียวมีจำนวนนักท่องเที่ยวในปี พ.ศ. ๒๕๕๓ มากถึง ๔,๐๐๗,๖๒๓ คน จากผลการสำรวจพบว่านักท่องเที่ยวต่างชาติซึ่งมาเยือนจังหวัดชลบุรี เรียงลำดับ จากมากไปหาน้อย ได้แก่ ชาวรัสเซีย จีน ไต้หวัน เยอรมนี และอินเดียตามลำดับ โดยนักท่องเที่ยวแต่ละคนมีระยะเวลา พักแรมเฉลี่ยอยู่ในจังหวัด ๒.๕๙ วัน

ปัจจัยที่ช่วยเอื้ออำนวยให้กิจกรรมการท่องเที่ยวของชลบุรีเติบโตอย่างต่อเนื่อง มิได้มีเฉพาะความหลากหลายของ ตัวแหล่งท่องเที่ยวเองเท่านั้น หากแต่ยังเกิดขึ้นจากปัจจัยแวดล้อมอีกหลายประการ อันได้แก่นโยบายส่งเสริมของส่วนกลาง และทางจังหวัด รวมถึงความร่วมมือจากผู้ประกอบการภาคเอกชน นอกจากนี้ชลบุรียังมีโครงข่ายการคมนาคมขนส่ง โรงแรมระดับห้าดาว ร้านอาหารทะเลรสเลิศ สปา สนามกอล์ฟ ฯลฯ ที่ล้วนทันสมัย สะดวก รวดเร็ว และปลอดภัย เพิ่ม ความมั่นใจในการเดินทางมาเยือนของนักท่องเที่ยว ทั้งชาวไทยและชาวต่างประเทศ นอกจากนี้แหล่งท่องเที่ยวท้องถิ่นยังมี เอกลักษณ์เฉพาะตัวไม่เหมือนใครของชลบุรีแล้ว แม้เหล็กสำคัญซึ่งสามารถดึงดูดนักท่องเที่ยวจากทั่วโลกได้ก็คือ “เมือง พัทยา” ที่ได้ชื่อว่าเป็นเมืองแห่งแสงสีที่ไม่เคยหลับใหล เมืองพัทยาพัฒนาขึ้นอย่างรวดเร็วและนำพาตนเองก้าวสู่เวทีโลกได้ โดยมีความโดดเด่นทางด้านธรรมชาติและกิจกรรมบันเทิงเป็นฐานกลยุทธ์ที่สำคัญ ตัวหาดพัทยามีความยาวเพียง ๓ กิโลเมตร ทว่ามีลักษณะเป็นอ่าวโค้งทอดยาว ชายหาดขาวสะอาดเนื้อเนียน และมีกิจกรรมทางน้ำหลากหลายรอให้ไปสัมผัส หาด พัทยาแบ่งเป็น ๓ ส่วน คือ พัทยาเหนือ พัทยากลาง และพัทยาใต้ โดยที่ชายหาดพัทยาใต้ขึ้นถือเป็น “ศูนย์กลางแห่งแสงสี” ที่คึกคักคั่งคั่งไปด้วยที่กิน ที่พัก แหล่งช้อปปิ้ง ห้างสรรพสินค้า บาร์เบีย รวมถึงจุดเช่ารถ เรือ และท่าเรือไปสู่เกาะล้านนอกจากนี้ยังมีการปิดถนนให้คนเดินเที่ยว หรือ Walking Street ในช่วงเวลา ๑๘.๐๐-๒๔.๐๐ น. ด้วย พัทยาจึงเป็นเสมือน จุดเชื่อมต่อที่สมบูรณ์แบบ ของความหลากหลายลงตัวทั้งมวลในโลกแห่งการท่องเที่ยวยุคศหัสวรรษใหม่นี้ อีกปัจจัยหนึ่งที่ทำ ให้ชื่อของชลบุรีและพัทยา ได้รับการบรรจุไว้ในคู่มือท่องเที่ยวระดับโลกหลายเล่ม ก็เนื่องมาจากที่นี่เป็นศูนย์รวมของ กิจกรรมหลากหลาย จนคิดไม่ถึง มาเที่ยวชลบุรีจึงไม่มีคำว่าน่าเบื่อแน่นอน เริ่มตั้งแต่กิจกรรมทางน้ำตามชายหาดและเกาะ แก่ง จะเล่นน้ำ นั่งเรือกล้วย ซี่เจ็ตสกี เล่นพาราเซลลิ่ง เล่นวินด์เซิร์ฟ ไคต์เซิร์ฟ หรือเล่นเรือใบ ชลบุรีก็มีพร้อม หรือจะ เลือกไปดำน้ำตื้น (Snorkeling) และดำน้ำลึกแบบสกูบา (Scuba) ที่เกาะล้าน ก็ไม่มีปัญหา แต่ที่พิเศษสุดก็คือ การนั่งเรือกิ้ง ดำน้ำลงไปชมโลกใต้ทะเลที่เกาะล้านและเกาะสาก สัมผัสความหลากหลายของสรรพ

ชีวิตได้โลกสีครามแห่งท้องทะเล ตะวันออกชลบุรีวันนี้จึงพร้อมแล้วสำหรับนักท่องเที่ยวทุกคน ในการมอบประสบการณ์ดีๆ และเติมเต็มวันหยุดพักผ่อนใน ชีวิตให้สมบูรณ์แบบ สมกับคำว่า “ชลบุรี ศูนย์กลางการท่องเที่ยวแห่งทะเลตะวันออก” อย่างแท้จริง “ชลบุรีเมืองหน้าด่าน ชายทะเล ประตูสู่เอเชียตะวันออกเฉียงใต้ที่ใครๆก็ยอมรับ วันนี้เรามีแหลมฉบัง ทำเทียบเรือระดับ World Class ที่ เชื่อมโยงภาคอุตสาหกรรม ภาคเกษตร และวิถีชีวิตผู้คนท้องถิ่นเข้าด้วยกัน ความทันสมัยได้มาตรฐาน ผสานวิสัยทัศน์ กว้างไกล ทำให้ชลบุรีมีท่าเรือนานาชาติซึ่งโลกต้องเหลียวมามอง”

ด้วยปัจจัยความได้เปรียบทางภูมิศาสตร์ มีชายฝั่งทะเลทอดยาวกว่า ๑๖๐ กิโลเมตร อีกทั้งคลื่นลมไม่รุนแรงมาก นัก แม้ในฤดูมรสุม ี่เอ่ออานวยให้จังหวัดชลบุรีกลายเป็นบริเวณที่เหมาะสมในการสร้างท่าจอดเรือพาณิชย์ ทั้งขนาดใหญ่ และขนาดเล็กได้เป็นอย่างดี ตำแหน่งที่ตั้งของชลบุรีที่อยู่ใกล้กับเมืองหลวงของประเทศ อีกทั้งไม่ห่างไกลจากสนามบิน สุวรรณภูมิมากนัก ยิ่งเสริมให้ชายฝั่งทะเลตะวันออกของชลบุรี กลายเป็นศูนย์กลางการส่งออกทางทะเล ของประเทศใน เวลาอันรวดเร็ว รัฐบาลจึงจัดให้ ชลบุรีเป็นพื้นที่เป้าหมาย โครงการพัฒนาพื้นที่ชายฝั่งทะเลภาคตะวันออก (Eastern Seaboard) ซึ่งมีระยะเวลาโครงการ ๒๐ ปี ตั้งแต่ พ.ศ. ๒๕๒๔-๒๕๔๔ ครอบคลุมพื้นที่ถึง ๘.๓ ล้านไร่ ปัจจุบันท่าเรือ แหลมฉบังได้รับฉายาว่าเป็น “A World Class Port” มีลักษณะเป็นท่าเรือน้ำลึกหลักในการขนส่งสินค้าระหว่างประเทศ บนพื้นที่ขนาด ๖,๓๔๐ ไร่ สามารถรองรับเรือขนาดใหญ่พิเศษ (Super Post Panamax) ได้ โดยการท่าเรือฯ ทำหน้าที่เป็น องค์กรบริหารท่าเรือโดยรวม ส่วนงานด้านปฏิบัติการเป็นของเอกชนที่เข้าประกอบการหรือที่เรียกว่า Landlord Port โดย เป็นท่าเทียบเรือที่มีอัตราการเติบโตของการให้บริการขนถ่ายสินค้าสูงสุดแห่งหนึ่งของโลก จากการจัดอันดับท่าเทียบเรือที่ เป็น World Top Container Port โดยนิตยสารชั้นนำของโลกอย่าง LoyldList ท่าเรือ ด้วยลักษณะที่ตั้งของประเทศไทย ที่มีอาณาเขตติดต่อกับประเทศเพื่อนบ้านหลายประเทศ ได้แก่ พม่า ลาว กัมพูชา และ มาเลเซีย อีกทั้งยังสามารถติดต่อท่า การค้าผ่านแดนกับประเทศใกล้เคียง ได้แก่ จีนตอนใต้ และ เวียดนาม เป็นต้น โดยมีลักษณะเป็น “หน้าด่านของภูมิภาค เอเชียตะวันออกเฉียงใต้” ทำให้ท่าเรือแหลมฉบังมีข้อได้เปรียบในลักษณะที่เป็นท่าเรือที่มีดินแดนหลังท่า (Hinterland) ขนาดกว้างใหญ่ ทำให้มีศักยภาพสูงในการพัฒนาไปเป็น “Gateway Port” โดยพยายามดึงประเทศเพื่อนบ้านเหล่านี้มา เป็น Hinterland ของท่าเรือแหลมฉบังในอนาคตท่าเรือแหลมฉบังมีความพร้อมในด้านโครงสร้างพื้นฐานและสิ่งอำนวยความสะดวกที่ทันสมัย เป็นไปตามมาตรฐานสากล สามารถรับเรือสินค้าขนาดใหญ่ที่สุด (Post Panamax) ได้ รวมทั้งมี พื้นที่สนับสนุน (Supporting Areas) สำหรับประกอบการท่าเทียบเรือ และกิจการต่อเนื่องอย่างเพียงพอ ตลอดจนมีระบบ โครงข่ายคมนาคมขนส่งทางถนน รถไฟ และทางน้ำ เข้า-ออกเชื่อมโยงกับภาคต่างๆภายในประเทศ และกับประเทศเพื่อน บ้านได้

ดีเยี่ยมยิ่งไปกว่านั้น ท่าเรือแหลมฉบังยังมีพื้นที่ว่างเพียงพอสำหรับพัฒนาในธุรกิจเกี่ยวเนื่องอื่นๆ เช่น สถานีจอด รถบรรทุก (Truck Terminal) ศูนย์กระจายสินค้า และ Free Trade Area เป็นต้น รวมทั้งมีสิ่งอำนวยความสะดวกเสริม อื่นๆด้วย เช่น คลังสินค้าอันตราย ศูนย์ฝึก ปูป้องกันความเสียหายจากอัคคีภัยที่ได้มาตรฐานสากล ซึ่งพร้อมที่จะรองรับการ พัฒนาการให้บริการแบบครบวงจรได้ด้านการประกอบการท่าเรือแหลมฉบังมีความคล่องตัวในการบริหาร และมีความ ยืดหยุ่นในการให้บริการสูง เนื่องจากเน้นเปิดโอกาสให้เอกชนเข้ามามีส่วนร่วมในการบริหารท่าเทียบเรือและธุรกิจที่ เกี่ยวเนื่อง ซึ่งผู้ใช้บริการจะได้รับประโยชน์จากการแข่งขันทางการตลาดระหว่างผู้ประกอบการท่าเทียบเรือต่างๆ อย่างสูงสุด โดยท่าเรือแหลมฉบังได้รับการสนับสนุนส่งเสริมจากรัฐบาลในการเป็นท่าเรือหลักของประเทศแทนท่าเรือกรุงเทพ และมีนโยบายจำกัดตู้สินค้า ผ่านท่าเรือกรุงเทพไว้ไม่เกิน ๑.๐ ล้านที่อียู ตั้งแต่ปี พ.ศ. ๒๕๓๙ แล้วการมีท่าเทียบเรือระดับโลกอย่างแหลมฉบัง อยู่ใน จังหวัดชลบุรี จึงช่วยพัฒนาศักยภาพด้านอุตสาหกรรม การคมนาคมขนส่ง การสาธารณสุข ไฟฟ้า ประปา การรักษา คุณภาพสิ่งแวดล้อม ฯลฯ ให้ได้มาตรฐานสากลยิ่งขึ้น อีกทั้งยังสามารถสร้างงานให้แก่คนท้องถิ่นได้อีกนับหมื่น หรืออาจถึง แสนตำแหน่ง ก่อให้เกิดความตื่นตัวและการเรียนรู้ เพื่อการพัฒนาบุคลากรอย่างไม่มีที่สิ้นสุด ในด้านอุตสาหกรรมอื่นๆ ผล รายงานการสำรวจประจำปี พ.ศ. ๒๕๕๒ เป็นดังนี้ คือ มีโรงงานอุตสาหกรรมที่อยู่นอกนิคมอุตสาหกรรมจำนวน ๒,๘๔๘ แห่ง เพิ่มขึ้นจากปี พ.ศ. ๒๕๕๑ จำนวน ๑๕๒ แห่ง มีจำนวนคนงานทั้งสิ้น ๑๗๓,๐๒๕ คน เงินทุนจำนวน ๓๗๐,๓๗๕ ล้านบาท และมีโรงงานอุตสาหกรรมที่อยู่ในนิคมอุตสาหกรรม ๕ นิคม จำนวน ๑,๑๑๒ แห่ง เพิ่มขึ้นจากปี พ.ศ. ๒๕๕๑ จำนวน ๔๖๖ แห่ง มีคนงาน ๑๒๒,๖๔๖ คน เงินลงทุนรวม ๔๐๙,๗๐๐ ล้านบาท รวมมีโรงงานอุตสาหกรรมในพื้นที่จังหวัดชลบุรี จำนวน ๓,๙๖๐ แห่ง คนงานจำนวน ๒,๗๗๖ คน เงินลงทุนทั้ง ๗๕๖,๘๗๘,๔๕๐,๒๒๕ บาท ผลประกอบการจาก ภาคอุตสาหกรรมจึงจัดเป็นรายได้หลักของจังหวัดชลบุรี โดยมีแนวโน้มเติบโตต่อเนื่องต่อไป ชลบุรีวันนี้พร้อมแล้วที่จะ เดินหน้าเต็มกำลัง เพื่อพัฒนาระบบอุตสาหกรรมและท่าเรือระดับนานาชาติให้ชาวโลกได้ประจักษ์ สมดังฉายาที่ว่า “A World Class Port”



## ข้อมูลจังหวัดชลบุรี

### ๑. ประวัติความเป็นมาของจังหวัดชลบุรี

๑.๑ **ประวัติเมืองชลบุรี** จังหวัดชลบุรี เป็นดินแดนที่ปรากฏขึ้นมาในหน้าประวัติศาสตร์ตั้งแต่สมัยทวารวดี ขอม และสุโขทัย แต่เดิมเป็น เพียงเมืองเกษตรกรรมและชุมชนประมงเล็กๆหลายเมืองกระจัดกระจายกันอยู่ห่างๆ โดยในทำเนียบศักดินาหัวเมืองสมัย อยุธยากำหนดให้ชลบุรีเป็นเมืองชั้นจัตวา ส่วนแผนที่ไตรภูมิก็มีชื่อตำบลสำคัญของชลบุรีปรากฏอยู่ เรียงจากเหนือลงใต้ คือ เมืองบางทราย เมืองบางปลาสร้อย เมืองบางพระเรือ (ปัจจุบันคือบางพระ) และเมืองบางละมุง แม้ว่าจะเป็นเพียงเมือง เล็กๆ แต่ก็อุดมไปด้วยทรัพยากรทั้งบนบกและในทะเล มีการทำไร่ ทำนา ทำสวน และออกทะเลมาแต่เดิม นอกจากนี้ยังมี การติดต่อกับชาวจีนที่ล่องเรือสำเภาเข้ามาค้าขายกับกรุงสยามด้วยดินแดนที่เรียกว่า จังหวัดชลบุรี มีผู้คนอาศัยอยู่มาตั้งแต่ สมัยก่อนประวัติศาสตร์แล้ว คือสามารถย้อนไปได้จนถึงยุคหินขัด เช่น บริเวณที่ลุ่มริมฝั่งแม่น้ำพานทองเคยมีมนุษย์ยุคหิน ใหม่อาศัยอยู่ โดยชนกลุ่มนี้นิยมใช้ขวานหินขัดเพื่อการเก็บหาผลไม้ รวมถึงใช้ลูกปัดและกำไล ภาชนะเครื่องปั้นดินเผาซึ่งมี ลายที่เกิดจากการใช้เชือกทาบลงไปขณะดินยังไม่แห้ง นอกจากนี้ยังพบเศษอาหารทะเลพวกหอย ปู และปลาอีกด้วย เมื่อปี พ.ศ. ๒๕๒๒ ได้มีการขุดสำรวจที่ตำบลพนมดี อำเภอพนัสนิคม พบร่องรอยของชุมชนโบราณก่อนประวัติศาสตร์โคกพนมดี ทำให้สันนิษฐานได้ว่า ภายในเนื้อที่ ๔,๓๖๓ ตารางกิโลเมตรของชลบุรี อดีตเคยเป็นที่ตั้งเมืองโบราณที่มีความรุ่งเรืองถึง ๓ เมือง ได้แก่ เมืองพระรถ เมืองศรีโปล และ เมืองพญาแรม โดยอาณาเขตของ ๓ เมืองนี้รวมกันเป็นจังหวัดชลบุรีในปัจจุบัน

### ๒. สัญลักษณ์และคำขวัญประจำจังหวัด

๒.๑ **ตราประจำจังหวัดชลบุรี** ตราจังหวัดชลบุรีเป็นรูปภูเขาอยู่ริมทะเล แสดงถึงสัญลักษณ์สำคัญ ๒ ประการของจังหวัด คือ “ทะเล” หมายถึง ความเป็นเมืองชายทะเลที่อุดมสมบูรณ์ และ “รูปภูเขาอยู่ริมทะเล” หมายถึงเขาสามมุก อันเป็นที่ตั้งของศาลเจ้าแม่สามมุกอันศักดิ์สิทธิ์ เป็นที่เคารพของชาวชลบุรี ตลอดจนประชาชนทั่วไป ซึ่งต่างมีความเชื่อตรงกันว่า ศาลเจ้าแม่สามมุกสามารถ ดลบันดาลให้ความคุ้มครองผู้ที่มาเคารพกราบไหว้ให้พ้นจากภัยอันตรายต่างๆได้ โดยเฉพาะการออกไปประกอบ บอชาติพจับ ปลาในท้องทะเล เขาสามมุกจึงกลายเป็นปูชนียสถานและสัญลักษณ์สำคัญยิ่งแห่งหนึ่งของชาวชลบุรีมาโดยตลอด

๒.๒ **คำขวัญประจำจังหวัด** “ทะเลงาม ข้าวหลามอร่อย อ้อยหวาน จักสานดี ประเพณีวิ่งควาย”

๒.๓ **ดอกไม้และต้นไม้ประจำจังหวัด** ดอกไม้ประจำจังหวัด ดอกไม้และต้นไม้ประจำจังหวัดชลบุรี คือ ประดู่ป่า ชื่อวิทยาศาสตร์ Pterocarpus macarpus Kurz พรรณไม้ชนิดนี้จัดอยู่ในวงศ์ถั่ว (Papilionoidea) เป็นไม้ยืนต้นขนาดใหญ่ สูง ๑๕-๒๕ เมตร เปลือกต้นสีน้ำตาลดำแตกเป็นสะเก็ด แผ่นใบประกอบแบบขนนกเรียงสลับ มีดอกกระหว่างเดือนมีนาคม-เดือนเมษายน โดยลักษณะ ดอกออกเป็นช่อที่ซอกใบ กลีบดอกสีเหลืองอ่อน และมีกลิ่นหอมอ่อนๆ สำหรับการนำไปใช้ประโยชน์ เช่น เนื้อไม้ ใช้ปลูก สร้างอาคารบ้านเรือน แก่นให้ผ้าได้ดี ใบผสมกับน้ำใช้สระผมและประโยชน์ในทางสมุนไพร คือ แก่นมีรสขมฝาดร้อน ใช้บำรุงโลหิต แก้กระษัย แก้ คุดทะราด แก้ผื่นคัน และขับปัสสาวะ พิกาก

๒.๔ **วิสัยทัศน์จังหวัด** “ชลบุรีนำอยู่คู่เศรษฐกิจชั้นนำ โดยเป็นเมืองท่าสมัยใหม่ ที่เป็นประตูสู่เศรษฐกิจโลก ฐานอุตสาหกรรมที่เป็นมิตร ต่อสิ่งแวดล้อม แหล่งผลิตสินค้าเกษตรที่ได้มาตรฐานสากลบนเทคโนโลยีขั้นสูง สถานที่ท่องเที่ยวระดับนานาชาติ และระบบ นิเวศด้านทรัพยากรธรรมชาติที่ยั่งยืน”

### ๒.๕ พันธกิจจังหวัด

๑. พัฒนาคุณภาพชีวิตของประชาชน ทุกด้าน
๒. สร้างภูมิคุ้มกันในสังคมและความปลอดภัยในชีวิต และทรัพย์สิน
๓. บริหารจัดการระบบนิเวศน์ ทรัพยากรธรรมชาติและสิ่งแวดล้อม
๔. ส่งเสริมและพัฒนาเศรษฐกิจทุก ๆ ด้าน
๕. บริหารราชการตามหลักธรรมาภิบาล และทันสมัย

๒.๖ ค่านิยมจังหวัดชลบุรี "ชื่อสัตย์ สุจริต มุ่งผลสัมฤทธิ์งาน สืบสานประเพณี มีคุณธรรมจริยธรรม น้อมนำเศรษฐกิจพอเพียง"

### ๒.๗ ประเด็นยุทธศาสตร์

ประเด็นยุทธศาสตร์ที่ ๑ พัฒนาส่งเสริมความสงบเรียบร้อย ความปลอดภัย มั่นคง เพื่อให้ ชลบุรีเป็นเมืองน่าอยู่ รองรับการเปลี่ยนแปลง

ประเด็นยุทธศาสตร์ที่ ๒ การเสริมสร้างระบบชุมชนและสถาบันครอบครัวให้เข้มแข็งและ ยกระดับคุณภาพชีวิต ของประชาชนให้มีความสุข ประชาชนมี ความรู้คู่คุณธรรม น้อมนำเศรษฐกิจพอเพียงเป็น สังคมแห่งการ เรียนรู้

ประเด็นยุทธศาสตร์ที่ ๓ บริหารจัดการทรัพยากรธรรมชาติและสิ่งแวดล้อมด้วยกระบวนการ การมีส่วนร่วมให้เกิด ความสมดุลในระบบนิเวศน์และการใช้ ประโยชน์

ประเด็นยุทธศาสตร์ที่ ๔ ส่งเสริมการท่องเที่ยวให้เกิดความยั่งยืนสามารถรองรับความ ต้องการของตลาด

ประเด็นยุทธศาสตร์ที่ ๕ พัฒนาอุตสาหกรรมให้ได้มาตรฐานเป็นมิตรต่อสิ่งแวดล้อมและเพิ่มขีดความสามารถใน การแข่งขัน

ประเด็นยุทธศาสตร์ที่ ๖ ปรับเปลี่ยนภาคเกษตรสู่ระบบเกษตรคุณภาพสูงและมูลค่าสูง และ พัฒนาเกษตรกรและ สถาบันเกษตรกรให้เข้มแข็ง

ประเด็นยุทธศาสตร์ที่ ๗ พัฒนาระบบผังเมือง ระบบ Logistics โครงสร้างพื้นฐานและ แหล่งน้ำ เพื่อรองรับการ ขยายตัวทางเศรษฐกิจและสังคมของ จังหวัด

ประเด็นยุทธศาสตร์ที่ ๘ ส่งเสริมทุกภาคส่วนให้มีการดำเนินงานโดยยึดหลักธรรมาภิบาล

### ๓. ประวัติความเป็นมาของเมืองพัทลุง

๓.๑ **ประวัติเมืองพัทลุง** เดิมที "พัทลุง" เป็นเพียงชายหาดอันสงบเงียบ เริ่มรู้จักกันจากคำบอกเล่าต่อกันมาว่า เมื่อ พ.ศ. ๒๓๑๐ ก่อนเสีย กรุงศรีอยุธยาให้กับพม่า ๓ เดือน พระยาตาก (สิน) ขณะนั้นยังเป็นพระยากำแพงเพชร ลงความเห็นว่าหากกรุงศรีอยุธยา ยัง ต่อสู้กับพม่าอย่างอ่อนแอเช่นนี้ต่อไป จะต้องสูญเสียกรุงให้พม่าอย่างแน่นอน พระยากำแพงเพชร จึงรวบรวมสมัครพรรค พวกออกไปตั้งหลักใหม่ให้มีกำลังทัพเข้มแข็งขึ้นค่อยกลับมาสู้กรุงคืนพระยากำแพงเพชร ได้เริ่มเคลื่อนทัพออกจากค่ายวัด พิชัยมุ่งหน้าไปทางทิศตะวันออกเฉียงใต้สู่พรารณถอยหนีการตามล่า ของทหารพม่าไปพลางจนกระทั่งเลยเข้าแขวงเมือง ชลบุรีพระยากำแพงเพชรหยุดพักทัพที่บริเวณหน้าวัดใหญ่อินทารามในปัจจุบันแล้วเดินทัพมุ่งตรงไปยังจันทบุรี ระหว่าง ทางได้พักที่บ้านหนองไผ่ ตำบลนาเกลือแขวงเมืองบางละมุง ปัจจุบันอยู่ด้านหลังสถานีตำรวจภูธรพัทลุง ตามพระราช พงศาวดารฉบับพระราชหัตถเลขาเล่ม ๒ กล่าวเอาไว้ว่าขณะที่ นายกลม เป็นนายขมขุมคุมไพร่ พลอยู่ที่นั่นตั้งทัพคอยสกัด คิดจะต่อรองพระยากำแพงเพชรในตอนนั้นขึ้นช้างพลายถือปืนนกสับวางแดงพร้อมด้วยพลทหารที่ร่วมเดินทางมาแต่หล้อม หน้าหลังตรงเข้าไปในระหว่างพวกพลนายกลมมาสกัดอยู่ ด้วยเดชขบารมีบันดาลให้นายกลมเกิดเกรงกลัวพระเดชานุภาพ วางอาวุธสิ้นพาพรรคพวกพลเข้าร่วมกองทัพกับพระยากำแพงเพชร จากนั้นพระยากำแพงเพชรก็นำทัพไปหยุดประทับ ณ สถานที่ที่มีหนองน้ำ ครั้นรุ่งขึ้นหรือวันอังคารแรม ๖ ค่ำเดือนยี่ นายกลมจึงนำไพร่พลหมื่นหนึ่งนำทัพไปถึง ณ ตำบลหนึ่ง และหยุดพักเสียหนึ่งคืน วันต่อมาจึงเดินทัพมาถึง นาจอมเทียนและทุ่งไก่อเตี้ย สัตหีบโดยหยุดพักแรมแห่งละคืน ต่อมา ชาวบ้านก็เรียกตำบลนี้ว่า "ทัพพระยา" และเปลี่ยนมาเรียกใหม่ "พัทลุง" เนื่องจากเห็นว่าตรงบริเวณที่พระยาตากมาตั้งทัพนั้นทำเลดี และมีลมทะเลชื่อ "ลมพัทลุง" ซึ่งก็คือลมที่พัดมาจากทิศตะวันตกเฉียงใต้ไปทิศตะวันออกเฉียงเหนือในต้นฤดูฝน จึงเรียกสถานที่ แห่งนี้ว่า "หมู่บ้านพัทลุง" ต่อมาปัจจุบันคำว่า "พัทลุง" ได้เขียนใหม่เป็น "พัทลุง"

๓.๒ **ลักษณะทางกายภาพ** ที่ตั้ง เมืองพัทลุง ตั้งอยู่ทางภาคตะวันออก บริเวณเส้นรุ้งที่ ๑๓ °เหนือ และเส้นแวงที่ ๑๐๑°ตะวันออก อยู่ในท้องที่อำเภอบางละมุง จังหวัดชลบุรี อยู่ห่างจากกรุงเทพมหานคร ประมาณ ๑๕๐ กิโลเมตร ตั้งอยู่ เลขที่ ๑๗๑ หมู่ ๖ ถนนพัทลุง เหนือ ตำบลนาเกลือ อำเภอบางละมุง จังหวัดชลบุรี ๒๐๒๖๐ อาณาเขต ทิศเหนือ : เริ่มจากแนวคลองกระทิงลาย ทิศ ตะวันออก : ขนานไปกับถนนสุขุมวิท (ห่างจากถนนสุขุมวิทไปทางทิศตะวันออกประมาณ ๙๐๐ เมตร) ทิศตะวันตก : ขนาน กับแนวชายฝั่งทะเล ทิศใต้ : จรดพื้นที่ตำบลห้วยใหญ่

พื้นที่ทั้งหมด ๒๐๘.๑๐ ตารางกิโลเมตร (๑๓๐,๐๖๒.๕๐ ไร่) - พื้นดิน (รวมเกาะลัน) ๕๓.๔๔ ตารางกิโลเมตร (๓๓,๔๐๐ ไร่) - พื้นน้ำ ๑๕๔.๖๖ ตารางกิโลเมตร (๙๖,๖๖๒.๕๐ ไร่) - เกาะลัน ๔.๐๗ ตารางกิโลเมตร (๒,๕๔๓.๗๕ ไร่) พัทลุงประกอบด้วยพื้นที่ ๔ ตำบล อันประกอบด้วย ๑. ตำบลนาเกลือ หมู่ ๑, ๒, ๓, ๔, ๕, ๖ และ ๗ (เกาะลัน) ๒. ตำบลหนองปรือ หมู่ ๕, ๖, ๙, ๑๐, ๑๑, ๑๒ และ ๑๓ ๓. ตำบลห้วยใหญ่ หมู่ ๔ ๔. ตำบลหนองปลาไหล หมู่ ๖, ๗ และ ๘ ในส่วนชายหาดของพัทลุงมีความยาวประมาณ ๑๕ กิโลเมตร

**๓.๓ สภาพภูมิประเทศ** เมืองพัทลุงตั้งอยู่ในเขตอำเภอบางละมุง มีพื้นที่ส่วนใหญ่อยู่ในเขตตำบลหนองปรือและพื้นที่บางส่วน อยู่ในเขต ตำบลนาเกลือ ตำบลห้วยใหญ่และตำบลหนองปลาไหลลักษณะภูมิประเทศ เป็นที่เนิน มีที่ราบน้อย ที่ราบสำคัญจะเป็นที่ตั้ง ของย่านพาณิชย์กรรมหรือแหล่งการค้า และบริเวณย่านที่พักอาศัยจะอยู่ถัดจากหาดพัทลุงขึ้นไปทางตอนบน โดยที่ราบจะ ถูกล้อมรอบเนินเขาเตี้ย ๆ สูงไม่เกิน ๑๐๐ ม.รทก. นับตั้งแต่ทิศเหนือลงมาเป็นเนินเขาเตี้ย ความสูงประมาณ ๓๕ ม.รทก. (เมตรที่ระดับน้ำทะเลปานกลาง) บริเวณถัดลงมาเป็นเขาน้อยเขาตาโลและเขาเสาธง สูงประมาณ ๖๕ ม.รทก. (เมตรที่ ระดับน้ำทะเลปานกลาง) แนวเขานี้แตกตัวออกไปต่อเนื่องกับเขา พัทลุงทางด้านทิศตะวันตก ซึ่งติดกับชายฝั่งทะเล สูง ประมาณ ๙๘ ม.รทก. ซึ่งทำให้เกิดที่ราบระหว่างเชิงเขากับชายฝั่งทะเลอีก ๒ แห่ง อยู่ทางตอนบนและตอนล่าง โดยที่ราบ ตอนบนส่วนใหญ่เป็นพื้นที่บริเวณนาเกลือ ซึ่งเป็นที่ตั้งของศูนย์กลางของชุมชนแถบนี้ ส่วนที่ราบตอนล่าง มีลักษณะเป็น แถบยาวขนานไปกับชายฝั่งทะเล ซึ่งห่างจากชายฝั่งทะเลประมาณ ๑ กิโลเมตร และจากลักษณะของเนินเขาและที่ราบ ดังกล่าว ทำให้เกิดทางน้ำตามธรรมชาติ ลักษณะโดยทั่ว ๆ ไป มีขนาดเล็กและตื้นเขินในช่วงฤดูแล้ง เช่น คลองนาเกลือ คลองเสือแก้ว คลองพัทลุง เป็นต้น รวมทั้งในเขตการปกครองของเมืองพัทลุงบางส่วนยังมีลักษณะภูมิประเทศเป็นเกาะอยู่ ห่างจากชายฝั่งทะเลประมาณ ๘ กิโลเมตร เช่น เกาะลัน เกาะครก และ เกาะสาก

**๓.๔ สภาพทางธรณีวิทยา** สภาพธรณีวิทยาของพื้นที่บริเวณเมืองพัทลุงประกอบด้วยหินประเภทต่างๆอธิบายได้ดังนี้ ๑. ตะกอนลาน้ำและหินกรวด (Alluvium, Eluvium ,Valley fill and River Gravel) เป็นบริเวณที่ตะกอนดินและหิน กรวดถูกพัดพามาที่บถมโดยน้ำซึ่งเกิดในยุคควอเทอร์นารี(Quaternary Period) ถึงปัจจุบันลักษณะ ดังกล่าวส่วนใหญ่ พบทางตอนบนของพื้นที่เมืองพัทลุง ๒. หินแกรนิตและแกรโนไดโอไรท์ (Granite and Granodiorite) เป็นหินอัคนีซึ่งเกิดในยุคไทรแอสสิก พบเห็นได้ทั่วไป โดยเฉพาะริมชายฝั่งทะเล ๓. หินแกรนิต (Granite) เป็นหินอัคนีซึ่งเกิดในยุคคาร์บอนิเฟอรัสพบเห็นได้ทางด้านตะวันตกของเมืองพัทลุงเป็นแนวยาว ขนานกับถนนสุขุมวิทหน่วยหินกาญจนบุรี (Kanchanaburi Formation) เป็นหน่วยหินตะกอนและหินแปรที่เกิดในยุคคาร์บอนิเฟอรัส ยุคดีโวเนียนและยุคไซลูเรียน ซึ่งประกอบด้วยกลุ่มหินดินดาน หินทรายในหลาย ๆ บริเวณที่แปรสภาพ เป็นหินฟิลโลไนท์ หินอาร์กิลโลสท์ หินควอร์ตไซต์และหินชนวน พบเห็นได้บริเวณแนวชายฝั่งทะเลตั้งแต่ด้านเหนือลงมา จนถึงด้านใต้ของเมืองพัทลุง (รวมถึงในเกาะลัน)

**๓.๕ ที่ตั้งเมืองพัทลุง** พัทลุง ตั้งอยู่บนฝั่งทะเลทางทิศตะวันออกของอ่าวไทยซึ่งห่างจากกรุงเทพฯ ประมาณ ๑๔๐ กิโลเมตรและห่างจากสนามบินดอนเมืองประมาณ ๑๖๐ กิโลเมตร ซึ่งพัทลุงแบ่งเป็น ๔ ส่วนได้แก่ พัทลุงเหนือ พัทลุงกลาง พัทลุงใต้และหาด จอมเทียน พัทลุงกลาง พัทลุงกลางอาจจะน่าใจน้อยกว่าพัทลุงเหนือ โรงแรมส่วนมากไม่ได้มีขนาดใหญ่ ร้านอาหารต่างๆ ก็ จะเล็กกว่าแถบอื่นๆ ที่นี้คุณะพบกับจุดเริ่มต้นของพัทลุงบาร์เบียร์ หรือบาร์ เปิด (Open Air)

นอกจากนี้ยังมีร้านขายเสื้อผ้า และบาร์อะโกโก้มากมาย สำนักงานตำรวจพัทลุงและสำนักงานตรวจคนเข้าเมืองก็ อยู่ที่นี้เช่นกัน รอยัลการ์เด้น พลาซ่า (Royal Garden Plaza) และไมค์ เพลซ (Mike's Place) ซึ่งเป็นสองห้างสรรพสินค้า หลักก็ตั้งอยู่พัทลุงกลางนี้เช่นกัน ที่นี้ยังมีตรอกซอยเล็กๆ มากมาย โดยมีซอยไปรษณีย์ และซอยพัทลุงแลนด์ ๑,๒ และ ๓ เป็นหลัก สำนักงานตำรวจท่องเที่ยวตั้งอยู่ที่ถนนเลียบชายหาดใกล้ๆ กับแยก พัทลุงใต้ "วอร์คกิ้ง สตรีท" ซอยต่างๆ จะพา คุณสู่นนสายสอง ซึ่งมีบาร์ ร้านอาหาร และร้านอุปกรณ์ดำน้ำเล็กๆ สองร้าน ที่นี้ยังมีโรงแรมและเกสเฮาส์เล็กๆที่เสนอ ราคาที่พักแบบสมเหตุสมผล

พัทลุงเหนือ (นาเกลือ) ในอดีตก่อนที่นาเกลือจะเป็นที่รู้จักของนักท่องเที่ยว เคยเป็นแหล่งอุตสาหกรรมมาก่อน อาชีพหลักของชาวนาเกลือ คือ การทำนาเกลือ จึงทำให้มีกลิ่นอายของบ้าน เรือโบราณอยู่ในปัจจุบัน ที่นาเกลือ คุณยังคง จะได้เจอบ้านเรือนเก่าๆ ที่ทำด้วยไม้, ถนนสายแคบๆ ร้านก๋วยเตี๋ยวท้องถิ่น และเรือหาปลา บรรดาบ้านเรือนที่สร้างอยู่ เหนือ แอ่งน้ำดูเหมือนกันภาพวาด เมื่อเดินไปตามถนนก็จะพบกับร้านขายของหัตถกรรมซึ่งเป็นหัตถกรรมของท้องถิ่น แต่ เมื่อไปถึงวงเวียนปลาโลมา ซึ่งเป็นสัญลักษณ์ของการ เริ่มต้นถนนเลียบชายหาดอาณาเขตพัทลุงเหนือ สิ่งแวดล้อมก็จะดู แตกต่างจากนาเกลือไปอย่างสิ้นเชิง บรรดาโรงแรม บ้านพัก และร้านอาหาร ถูกสร้างขึ้นมากมายติดกับถนน

เลียบชายหาด และที่นี่คุณยังสามารถเดินเล่น ได้เริ่มต้นปาล์มไปตามทางเดินเท้าเลียบชายหาด ที่เพิ่งสร้างเสร็จไปยังส่วนของพัทยา ที่เป็นที่ยอมรับกันดีว่าถนนสองสายสองพัทยา ซึ่งมีโรงแรม แหล่งช้อปปิ้ง คลับ บาร์ และสำนักงานตำรวจท่องเที่ยวตั้งอยู่พัทยาใต้ ถนนพัทยาใต้โค้งมากจากถนนเลียบชายหาด แหล่งชุมชนแถบนี้ถูกเรียกว่า "วอล์คกิ้ง สตรีท (Walking Street)" เขตเดิน เท่านั้นเพิ่งสร้างเสร็จเมื่อไม่นานมานี้ จะนำนักท่องเที่ยวไปยังร้านค้าเล็กๆ มากมาย ซึ่งบริการ ร้านขายเสื้อผ้า ร้านขายเครื่อง กีฬา ร้านขายเครื่องประดับ และร้านขายของที่ระลึก ที่นี่ยังมีบาร์มากมาย และยังมีร้านอาหารทะเล ซึ่งส่วนใหญ่จะสร้าง ยื่นลงไปทะเลเพื่อเพิ่มบรรยากาศในการรับประทานอาหาร พัทยาได้นั้นเก่าแก่และดูอุ่นกว่าส่วนอื่นๆของเมืองพัทยา คุณสามารถเดินทะเลสู่โรงแรมสยามบีช (Siam Bayshore) และถนนอัฐจินดา ซึ่งเป็นสัญลักษณ์ของเขตแดนเมืองพัทยา ใต้ เดินไปตามซอยเล็ก ๆ โดยไม่ต้องสนใจว่ามันจะเล็กซักแค่ไหนแต่มันจะนำทางคุณสู่ถนนพระตำหนักซึ่งเป็นด้านหลังของ พัทยาและนำไปสู่ ถนนพัทยาสายสอง หาดจอมเทียน รอบๆ หาดจอมเทียนก็เหมือนกับหลายๆ ที่ในประเทศไทยซึ่งคุณจะได้เจอการสะกดคำที่แตกต่างกันของคำว่า "Jomtien" หาดหกกิโลเมตรของหาดจอมเทียนถูกแบ่ง จากส่วนอื่นๆในเมืองพัทยา ด้วยเนินเขาด้านหลังของพัทยาใต้ เมื่อขับรถผ่านเนินเขา และผ่านพระพุทธรูปใหญ่ รวมทั้งโรงแรมรอยัลคิลิป ก็จะมีทางสู่ หาดที่ค่อนข้างเงียบ หาดนั้นก็คือนั่นคือหาดจอมเทียน ชายหาดนี้เป็นสถานที่ที่เป็นที่นิยมของกีฬาทางน้ำ เนื่องจากพื้นที่แถวนั้นมี อากาศที่บริสุทธิ์ ซึ่งถูกพัดมาจากอ่าวไทย และทะเลที่หาดนี้ยังมีความคึกคักของเรือยนต์กว่าที่อ่าวพัทยา นอกจากนี้หาด จอมเทียนยังเป็นที่ยอมรับสำหรับพักผ่อนหย่อนใจโดยการอาบแดด

ที่มา : งานศูนย์ข้อมูลสารสนเทศ ข้อมูล ณ วันที่ ๑ กันยายน ๒๕๖๗



( นายเดชา เฉยพันธ์ )

หัวหน้างานศูนย์ข้อมูลสารสนเทศ

ผู้รับรองข้อมูล

## คณะผู้ดำเนินงาน

### ที่ปรึกษา

- |                                |                                                 |
|--------------------------------|-------------------------------------------------|
| ๑. นายศิริเมศวร์ พัชราอริยธรรม | ผู้อำนวยการวิทยาลัยเทคนิคพัทยา                  |
| ๒. นายเรืองยศ รัตนพงษ์         | รองผู้อำนวยการ ฝ่ายแผนงานและความร่วมมือ         |
| ๓. นายพงศ์สรณ์ บวรสุขวัฒน์     | รองผู้อำนวยการ ฝ่ายบริหารทรัพยากร               |
| ๓. นางนันทวัน เทียงธรรม        | รองผู้อำนวยการ ฝ่ายวิชาการ                      |
| ๔. นายสถาพร อุ่นเรือนงาม       | รองผู้อำนวยการ ฝ่ายพัฒนากิจการนักเรียน นักศึกษา |

### ผู้ให้ข้อมูล

- |                                  |                                  |
|----------------------------------|----------------------------------|
| ๑. นางสาวรุจิรา พุทธิดี          | หัวหน้างานบุคลากร                |
| ๒. นายณัฐพล สุนทร                | หัวหน้างานทะเบียน                |
| ๓. นางสาวมณีรัตน์ บัวคำ          | หัวหน้างานพัสดุ                  |
| ๔. นางสาวประภาภรณ์ วุฒิฐานจำเริญ | หัวหน้างานหลักสูตรการเรียนการสอน |
| ๕. ว่าที่ รต.อรรถสิทธิ์ จูปราง   | หัวหน้างานวางแผนและงบประมาณ      |
| ๖. นายอิสระพงษ์ มาพล             | หัวหน้างานอาชีวศึกษาระบบทวิภาคี  |
| ๗. นายสุวัฒน์ ชินพร              | หัวหน้างานอาคารสถานที่           |

### คณะผู้จัดทำข้อมูลสถานศึกษา

- |                      |                                   |
|----------------------|-----------------------------------|
| ๑. นายเดชา เฉยพันธ์  | หัวหน้างานศูนย์ข้อมูลสารสนเทศ     |
| ๒. นางกาญจนา ปางชาติ | เจ้าหน้าที่งานศูนย์ข้อมูลสารสนเทศ |